# Supporti albero A T (Lavorati)

## Con maniglia a ripresa/Cernierati

**Caratteristiche:** idonei per regolazioni frequenti della posizione dell'albero o manutenzione in applicazioni di fissaggio.

### Con maniglia a ripresa

| Tipo | Supporti albero | | Maniglia a ripresa | | Sez. filettatura maniglia | | Ghiera | |
|---|---|---|---|---|---|---|---|---|
| | M Materiale | S Trattamento superficie | M Materiale | S Trattamento superficie | M Materiale | S Trattamento superficie | M Materiale | S Trattamento superficie |
| SHSTBCL | EN 1.1191 Equiv. | Ossido nero | Zinco a pressofusione | Vernice a forno | EN 1.0718 Equiv. | Cromatura nera | EN 1.0715 Equiv. | Ossido nero |
| SHSTMCL | EN 1.1191 Equiv. | Nichelatura chimica | | | | | | Nichelatura chimica |
| SHSTSCL | EN 1.4301 Equiv. | - | | | EN 1.4305 Equiv. | - | EN 1.4305 Equiv. | - |

Dettagli maniglia a ripresa P.2-1139

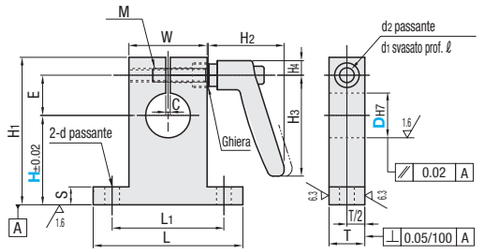


Il taglio viene lavorato dopo l'alesatura del foro di montaggio D alla tolleranza H7. La tolleranza può diventare all'incirca H8 in base alle condizioni di lavorazione.

• Dettagli ghiera

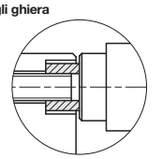

| Codice componente Tipo | D | Selezione H | Colore maniglia | L | H1 | T | S | W | L1 | d | E | M (Grossa) | d2 | d1 | ℓ | C | H2 | H3 | H4 | Maniglia | Prezzo unitario SHSTBCL | SHSTMCL | SHSTSCL |
|---|---|---|---|---|---|---|---|---|---|---|---|---|---|---|---|---|---|---|---|---|---|---|---|
| SHSTBCL SHSTMCL SHSTSCL | 8 | 40 | M (Arancione) B (Nero) S (Grigio argento) | 42 | H+16 | 10 | 6 | 18 | 30 | 4.5 | 11 | M4 | 4.5 | 8 | 4.5 | 2 | 35 | 45 | 6.5 | CLDM4-16-M/B/S (CLMS4-16-M/B/S) | | | |
| | 10 | 40 | | | | | | | | | | | | | | | | | | | | | |
| | 12 | 40 | | | H+18 | | | | | | 13 | | | | | | | | | | | | |
| | 16 | 40 | | 54 | H+20 | | | 30 | 42 | | 15 | | | | | | | | | CLDM4-25-M/B/S (CLMS4-25-M/B/S) | | | |
| | 20 | 30 40 50 60 | | 67 | H+26 | 16 | 8 | 35 | 50 | 6.6 | 18 | M6 | 6.6 | 11 | 6.5 | | | | | CLDM4-25-M/B/S (CLMS4-25-M/B/S) | | | |
| | 25 | 30 40 50 60 | | | H+28 | | | | | | 21 | | | | | | | | | | | | |
| | 30 | 40 50 60 | | 85 | H+33 | 20 | 10 | 45 | 65 | 9 | 24 | M8 | 9 | 14 | 9 | 3 | 45.5 | 63 | 8.75 | CLDM4-32-M/B/S (CLMS4-32-M/B/S) | | | |

Le maniglie tra ( ) sono utilizzate per SHSTSCL.

Ordering Example: Codice componente - H - Colore maniglia
SHSTBCL20 - 30 - M

**Caratteristiche:** facile montaggio e smontaggio degli alberi. Il tipo cernierato viene fornito con una vite di serraggio.

### Cernierati

| Tipo A T | M Materiale | S Trattamento superficie | A Accessori | |
|---|---|---|---|---|
| SHHTB | EN 1.1191 Equiv. | Ossido nero | Vite a esag. incassato 1 pz. | Rondella in nylon 1 pz. |
| SHHTM | | Nichelatura chimica | Vite a esag. incassato 1 pz. (Acciaio inox) | |
| SHHTS | EN 1.4301 Equiv. | - | | |

Spina elastica su cerniera
**M Materiale:** Acciaio inox per molle JIS-SSPSR (P.2-263)

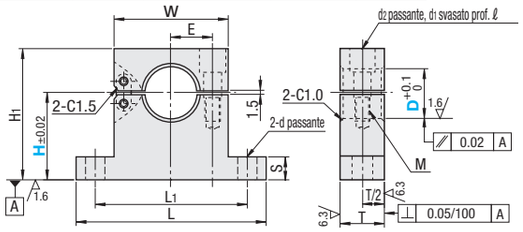


| Codice componente Tipo | D | Selezione H | L | H1 | T | S | W | L1 | d | E | Vite di serraggio M | d2 | d1 | ℓ | Prezzo unitario SHHTB | SHHTM | SHHTS |
|---|---|---|---|---|---|---|---|---|---|---|---|---|---|---|---|---|---|
| SHHTB SHHTM SHHTS | 10 | 20 | 50 | H+9 | 10 | 6 | 30 | 40 | 4.5 | 10 | M4 | 5 | 8 | 4 | | | |
| | 12 | 20 30 | | H+10 | | | | | | | | | | 5 | | | |
| | 16 | 25 30 | 60 | H+12 | 12 | | 40 | 50 | | 14 | M5 | 7 | 9.5 | 6 | | | |
| | 20 | 25 30 | 65 | H+15 | 16 | 8 | | 52 | 5.5 | 14.5 | | | | 8 | | | |
| | 25 | 30 50 | 75 | H+18 | | | 50 | 62 | 6.6 | 18 | M6 | 8 | 13 | | | | |
| | 30 | 30 60 | 100 | H+21 | 19 | 10 | 65 | 80 | 9 | 24 | | | | 11 | | | |

Ordering Example: Codice componente - H
SHHTB30 - 30

# Supporti albero Cernierati (Lavorati)

## A L/Attacco inferiore/Attacco laterale

**Caratteristiche:** facile montaggio e smontaggio degli alberi. Il tipo cernierato viene fornito con una vite di serraggio.

### A L

### Attacco inferiore

### Attacco laterale

| Tipo A L | Attacco inferiore | Attacco laterale | M Materiale | S Trattamento superficie | A Accessori | |
|---|---|---|---|---|---|---|
| SHKHB | SHSHB | SHYHB | EN 1.1191 Equiv. | Ossido nero | Vite a esag. incassato 1 pz. | Rondella in nylon 1 pz. |
| SHKHM | SHSHM | SHYHM | | Nichelatura chimica | Vite a esag. incassato 1 pz. (Acciaio inox) | |
| SHKHS | SHSHS | SHYHS | EN 1.4301 Equiv. | - | | |

Spina elastica su cerniera
**M Materiale:** Acciaio inox per molle JIS-SSPSR (P.2-263)

· A L

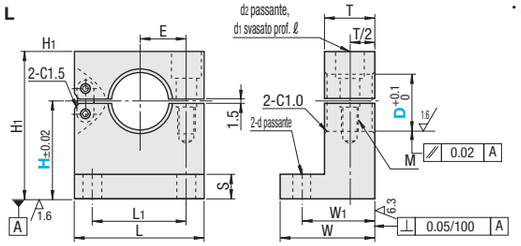


· Attacco inferiore

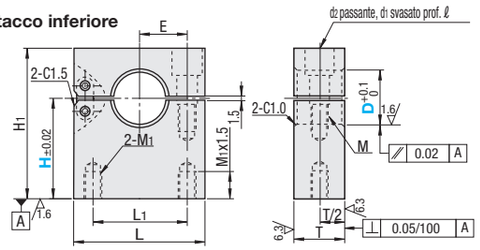


· Attacco laterale

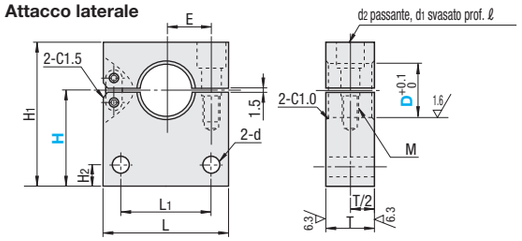


### A L

| Codice componente Tipo | D | Selezione H | L | H1 | T | S | W | W1 | L1 | d | E | Vite di serraggio M | d2 | d1 | ℓ |
|---|---|---|---|---|---|---|---|---|---|---|---|---|---|---|---|
| SHKHB SHKHM SHKHS | 10 | 20 | 30 | H+9 | 10 | 6 | 20 | 15 | 20 | 4.5 | 10 | M4 | 5 | 8 | 4 |
| | 12 | 20 | | H+10 | | | | | | | | | | | 5 |
| | 16 | 25 | 40 | H+12 | 12 | | 24 | 18 | 28 | | 14 | M5 | 7 | 9.5 | 6 |
| | 20 | 25 30 | | H+15 | 16 | 8 | 29 | 22.5 | 30 | 5.5 | 14.5 | | | | 8 |
| | 25 | 40 | 50 | H+18 | | | | 23 | 36 | 6.6 | 18 | M6 | 8 | 13 | |
| | 30 | 40 | 65 | H+21 | 19 | 10 | 37 | 28 | 48 | 9 | 24 | | | | 11 |

### Attacco inferiore, attacco laterale

| Codice componente Tipo | D | Selezione H | L | H1 | T | L1 | E | Vite di serraggio M | M1 | d2 | d1 | ℓ | H2 | d |
|---|---|---|---|---|---|---|---|---|---|---|---|---|---|---|
| Attacco inferiore SHSHB SHSHM SHSHS | 10 | 20 | 30 | H+9 | 10 | 20 | 10 | M4 | M4 | 5 | 8 | 4 | 5 | 4.5 |
| | 12 | 20 | | H+10 | | | | | | | | 5 | | |
| | 16 | 25 | 40 | H+12 | 12 | 24 | 14 | M5 | | 7 | 9.5 | 6 | | |
| Attacco laterale SHYHB SHYHM SHYHS | 20 | 25 30 | | H+15 | 16 | | 14.5 | | M6 | | | 8 | 7 | 5.5 |
| | 25 | 40 | 50 | H+18 | | 35 | 18 | M6 | | 8 | 13 | | | 6.6 |
| | 30 | 40 | 65 | H+21 | 19 | 45 | 24 | | M8 | | | 11 | 10 | 9 |

Ordering Example: Codice componente - H
SHYHM30 - 40

| D | Prezzo unitario SHKHB | SHKHM | SHKHS | SHSHB | SHSHM | SHSHS | SHYHB | SHYHM | SHYHS |
|---|---|---|---|---|---|---|---|---|---|
| 10 | | | | | | | | | |
| 12 | | | | | | | | | |
| 16 | | | | | | | | | |
| 20 | | | | | | | | | |
| 25 | | | | | | | | | |
| 30 | | | | | | | | | |