Ghiere per alberi 2 lati piatti

A morsetto std/A morsetto foro mont. su sup. di taglio/A morsetto foro mont. laterale/In due pezzi foro mont. su sup. di taglio

■**Caratteristiche:** i 2 lati piatti contribuiscono a ridurre lo spazio. I tipi con fori di montaggio consentono una facile installazione delle staffe per sensore.

■A morsetto standard

RoHS10

■A morsetto foro di montaggio su sup. di taglio

RoHS10

■A morsetto fori di montaggio laterali

RoHS10

■In due pezzi foro di montaggio su sup. di taglio

RoHS10

Tipo: Standard	Con fori mont. su sup. taglio	Con fori mont. later.	Materiale	Trattamento superficie	Accessori (Vite a esag. incassato 1 pz.)
SCSNK	SCKNK	SCJNK	EN 1.1191 equiv.	Ossido nero	EN 1.7220 equiv.
PSCSNK	PSCKNK	PSCJNK		Nichelatura chimica	
SSCSNK	SSCKNK	SSCJNK	EN 1.4301 equiv.	-	EN 1.4301 equiv.

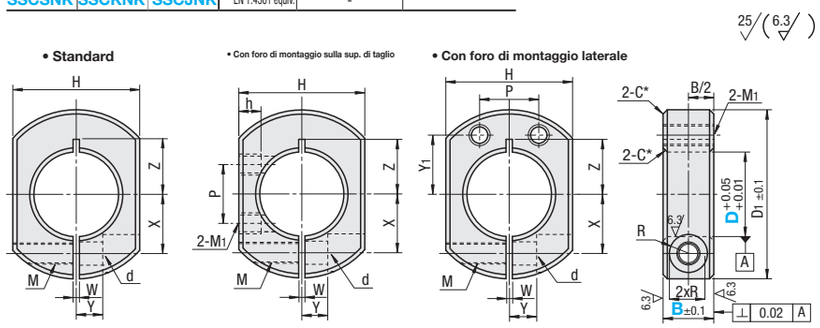

Tipo	Materiale	Trattamento superficie	Accessori (Vite a esag. incassato 2 pz.)
SCPKNK	EN 1.1191 equiv.	Ossido nero	EN 1.7220 equiv.
PSCPKNK		Nichelatura chimica	EN 1.4301 equiv.
SSCPKNK	EN 1.4301 equiv.	-	

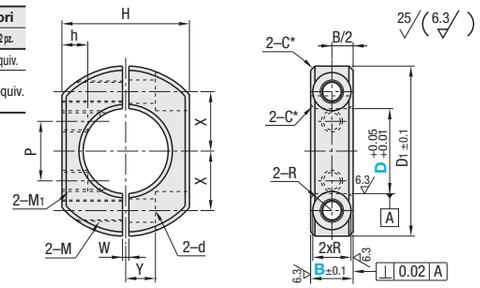

Codice componente Tipo	D	Selezione B	D1	H	M (Grossa)	d	R	W	X	Y	Z	h	M1 (Grossa)	Y1	P	Prezzo unitario SCSNK	PSCSNK	SSCSNK	SCKNK SCJNK	PSCKNK PSCJNK	SSCKNK SSCJNK	SCPKNK	PSCPKNK	SSCPKNK
Standard SCSNK PSCSNK SSCSNK (Dimensione D 6~40)	6	8	20	17	M3	3.4	3	1	6	4	6~6.5	-	-	-	-				-	-	-	-	-	-
		10			M4	4.5	3.75											-	-	-	-	-	-	-
	8	8	25	19	M3	3.4	3	1.5	8	5	7~9								-	-	-	-	-	-
		10			M4	4.5	3.75												-	-	-	-	-	-
Con foro di montaggio sulla sup. di taglio SCKNK PSCKNK SSCKNK (Dimensione D 10~40)	10	8	30	22	M3	3.4	3		9		8~10	6.4	M4	10	10				-	-	-	-	-	-
		*10			M4	4.5	3.75																	
	12	*10							10		9~10	5.8			10									
		12			M5	5.5	4.5					-	-	-	-				-	-	-	-	-	-
Con foro di montaggio laterale SCJNK PSCJNK SSCJNK (Dimensione D 10~40)	15	*10	34	24	M4	4.5	3.75		11.5	6	10~11	5.6	M4	12	12									
		12	35		M5	5.5	4.5		12		11~13	-	-	-	-				-	-	-	-	-	-
	16	*10									11~12	4.8	M5	12	12									-
		12										-	-	-	-				-	-	-	-	-	-
Con foro di mont. su sup. di taglio, in due pezzi SCPKNK PSCPKNK SSCPKNK (Dimensione D 10~30)	20	*10	40	30					14	7	13	6	M5	14	14									
		12																	-	-	-	-	-	-
		15	45		M6	6.6	6		15	8	13~15	-	-	-	-				-	-	-	-	-	-
	25	12		36	M5	5.5	4.5		17	7	16								-	-	-	-	-	-
I tipi con foro di montaggio sulla superficie di taglio, con foro di montaggio laterale e in due pezzi con foro di montaggio sulla superficie di taglio sono disponibili solo con le dimensioni B con *.		*15	50		M6	6.6	6		18	10	16~18	6.7	M5	16	16									
	30	*15	55	41					20		18~20	7.2	M6	20	20									
	35	15	60	46				2	23	12	21	-	-	-	-				-	-	-	-	-	-
	40	*18	70	53	M8	9	7		26	13	23	9	M8	26	26							-	-	-

La dimensione P del tipo con foro di montaggio sulla superficie di taglio con D10 è 8. Per l'uso, mantenere l'orientamento delle metà utilizzato per la spedizione.
La profondità effettiva della filettatura M1 è 7mm (foro pilota passante) per D10~16, 9mm (foro pilota passante) per D20 del tipo con foro di montaggio sulla superficie di taglio. Negli altri casi, i fori per vite sono passanti.

Ordering Example

Codice componente	-	B
SCKNK15	-	10
SCPKNK15	-	10

Example

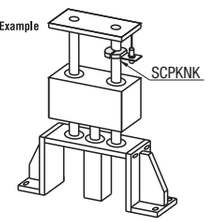

Ghiere per alberi Cernierate/Ad attacco rapido

Cernierate/Ad attacco rapido standard/Ad attacco rapido con foro di montaggio

■**Caratteristiche:** rispetto alle convenzionali ghiere per alberi, la struttura cernierata consente un montaggio e una rimozione facile in spazi di lavoro ristretti.
La rondella montata sulla vite a esagono incassato riduce il rischio di caduta delle viti quando si rimuove la ghiera dall'albero.

■Cernierate

RoHS10

Tipo	Corpo principale: Materiale	Trattamento superficie	Cerniera: Materiale	Spine elastiche: Materiale	Durezza	Vite a esag. incassato 1 pz.: Materiale	Rondella: Materiale
SCSH	EN 1.1191 equiv.	Ossido nero	EN 1.4301 equiv.	EN 1.4031 equiv.	HRC42~48	EN 1.7220 equiv. EN 1.4301 equiv.	Rondella in nylon (1 pz.)
PSCSH	EN 1.1191 equiv.	Nichelatura chimica					
SSCSH	EN 1.4301 equiv.	-					

Cerniera
Spine elastiche
Materiale
Acciaio inox per molle JIS-SSPSR(P■ -264) 25 (6.3)

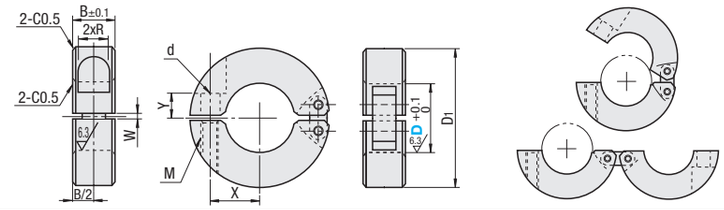

Codice componente Tipo	D	B	D1	M (Grossa)	d	R	W	X	Y	Vite a esag. incass. M x Lungh.	Prezzo unitario SCSH	PSCSH	SSCSH
SCSH PSCSH SSCSH	10	10	30	M4	5	3.75	1.5	9	5	M4x8			
	12							10					
	15	12	35	M5	6	4.5		12	6	M5x10			
	16												
	20		40		7			14	7	M5x12			
	25	15	50	M6		6		18	10	M6x16			
	30		55					20					

Example

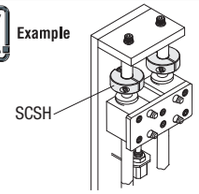

■Ad attacco rapido

RoHS10

Tipo	Materiale	Trattamento superficie	Accessori (Vite a esag. incassato 1 pz.)
WSC	Serie 2000 in lega di alluminio	Anodizzato trasparente	EN 1.4301 equiv.
WSCM			
WSCB	EN AW-2017 equiv.	Anodizzato nero	

* Maniglia: materiale EN 1.1191 equiv. / trattamento superficie 45HRC~TufftrideR
Molla: materiale JIS-SWP-A
I fori filettati non sono anodizzati.

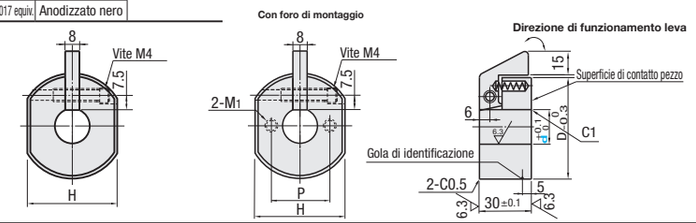

Codice componente Tipo	d	D	H	P	M1x prof.	Prezzo unitario WSC	WSCB	WSCM
(Standard) WSC WSCB	10	50	40	25	M4x8		-	
	12	52	42	27				
	15	55	45	30			-	
	16	56	46	31				
(Con foro di montaggio) WSCM	20	60	50	35	M5x10			
	22	62	52	37				
	25	65	55	40				
	25.4	65.4	55.4	40.4				
	30	70	60	45	M6x12			

■Caratteristiche

- La maniglia premuta dalla molla fornisce una pressione uniforme sull'albero.
- La ghiera è facilmente rimovibile abbassando la maniglia con le dita.
- Non è richiesta alcuna sede chiave sugli alberi per fissare la ghiera, come nel caso del tipo con viti di fermo, per cui il serraggio non provoca danni.
- Consentono tempi di intervento più brevi per operazioni frequenti di montaggio/smontaggio della ghiera.
- Idonee per trattenere bobine di materiale come carta, pellicola, lamina metallica, ecc. e per tutte le applicazioni senza carico sulle ghiere.

Example

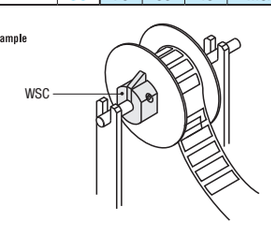

<WSC/WSCB/WSCM>

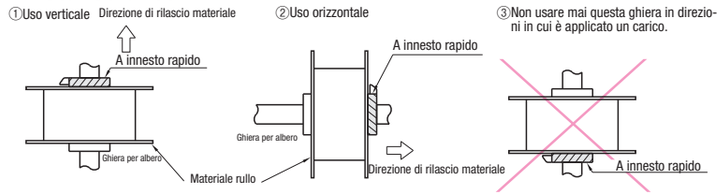

Ordering Example

Codice componente
SCSH10
WSCB16