Cuscinetti con supporto

Cuscinetti doppi a T

Caratteristiche: più stabili rispetto al tipo singolo e adatti per applicazioni a sbalzo che sostengono un carico.

Tipo				M Materiale		S Trattamento superficie
T, h selezionabili	T selezionabile, h configurabile	T, h configurabili	T selezionabile, h specificabile, smussatura C	Cuscinetto	Supporto	Supporto
BGHWB	BGHWFB	BGHWTB	BGHWFB-C	Acciaio	EN 1.1191 Equiv.	Ossido nero
BGHW	BGHWF	BGHWT	BGHWF-C			Nichelatura chimica
BGHWA	BGHWFA	BGHWTA	BGHWFA-C		Lega di alluminio 2000	Anodizzato trasparente
BGHWSA	BGHWFSA	-	BGHWFSA-C	Acciaio inox		
BGHWS	BGHWFS	BGHWTS	BGHWFS-C		EN 1.4301 Equiv.	-

Precisione cuscinetto: JIS B 1514 Classe 0

6.3 (1.6)

* I cuscinetti con tenute in gomma (VV e DD) sono tutti in acciaio.

Senza smussatura C

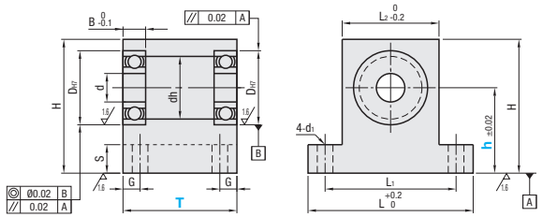

Con smussatura C

Smussatura C (45°) su entrambi gli angoli del bordo superiore.

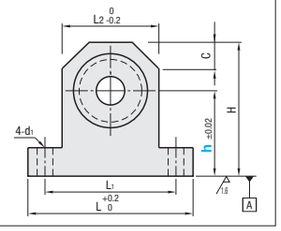

Codice componente			Larghezza T			Altezza h															
Tipo	N. cuscinetto	Guarnizione	Selezionabile	Incrementi di 1mm Gamma①	Incrementi di 1mm Gamma②	Selezionabile	Configurabile Incrementi di 1mm	d	DH7	Tolleranza	dh	B	H	L	L1	L2	G	S	C	d1
T, h selezionabili BGHWB BGHW BGHWA BGHWSA BGHWS	623	ZZ Doppia schermatura; *VV Tenuta non strisciante in gomma; DD Tenuta strisciante in gomma	20 30	-	-	15 20 25	-	3	10	+0.015 0	7	4	h+9	36	26	16	5	5	5	4.5
	624		20 30					4	13	+0.018 0	9	5	h+11	38	28	18				
	605		20 30					5	14		10			40	30	20				
	625		25 30			20 25 30	15~30		16		12		h+12	46	34	22				
	606		25 35	22~34	36~50			6	17		13	6	h+13	47	35	23				5.5
	626		25 35						19	+0.021 0	15		h+14	49	37	25				
	608		25 35					8	22		18	7	h+15	53	41	29				
	628		25 35						24		20	8	h+16	56	44	32				
T selezionabile, h configurabile BGHWFB BGHWF BGHWFA BGHWFSA BGHWFS	6900		25 40	22~39	41~50	20 30 40	15~40	10	22		19	6	h+15	53	41	29	6	10	10	
	6000		25 40				20~40		26		22	8	h+17	58	46	34				
	6200		30 40						30		24	9	h+19	62	50	38				
	6901		25 40					12	24		21	6	h+16	56	44	32				
	6001		25 40						28		24	8	h+18	60	48	36				
	6201		30 40	22~39	41~60				32	+0.025 0	26	10	h+20	64	52	40				
	6902		25 50	25~49	51~60	30 40 50	20~50	15	28	+0.021 0	25	7	h+18	60	48	36		15		
	6002		30 50				25~50		32	+0.025 0	28	9	h+20	68	54	40	7			6.5
	6202		35 50						35		29	11	h+22	72	58	44				
	6903		25 50					17	30	+0.021 0	27	7	h+19	64	52	38				
	6003		30 50						35	+0.025 0	31	10	h+22	70	56	43				
	6203		35 50	25~49	51~70				40		34	12	h+24	76	62	49				
	6904		35 50			40 50 60	30~60	20	37		34	9	h+23	73	59	45				
	6004		40 50	30~49	51~80				42		36	12	h+25	82	66	50	8			9
	6204		45 50						47		40	14	h+28	88	72	56				
T, h configurabili BGHWTB BGHWT BGHWTA	6005		40 60	34~59	61~80	40 50 80	40~80	25	47		41	12		96	76	56	10	15	12	
	6205		45 60	37~59	61~90				52	+0.030 0	45	15	h+31	102	82	62	10	20	12	11
	6006		40 60					30	55		48	13	h+32	104	84	64				
	6206		50 60	37~59	61~100				62		55	16	h+36	112	92	72				
BGHWTS	6007		50 60	37~65	66~100	50 90	40~90	35	62		55	14	h+36	112	92	72	10	20	12	11
	6207		60 70	45~74	75~100				72		64	17	h+44	148	118	88	15	25	15	13
	6008		50 70	42~69	71~100	60 100	50~100	40	68		60	15	h+41	122	102	82	10	20	12	11
	6208		60 80	50~79	81~100				80		74	18	h+50	160	130	100	15	25	15	13

Controllare le misure disponibili nel listino prezzi. * N. 623, 624, 605 e 606 non disponibili per VV (Tenuta non strisciante). Smussatura C non specificabile per il tipo con h selezionabile.

Ordering Example

Codice componente						
Tipo	Cuscinetto	Guarnizione	-	T	-	h
BGHW	6000	ZZ	-	40	-	30
BGHWFB-C	6901	VV	-	40	-	35
BGHWFSA-	6000	ZZ	-	25	-	30

(Per BGHWFSA, aggiungere un trattino prima del numero cuscinetto, come mostrato sopra.)

Per il prezzo di VV e DD con tenuta, moltiplicare il prezzo in tabella per 1.1.

N. cuscinetto	Guarnizione	T, h selezionabili - Prezzo unitario					T selezionabile, h configurabile - Prezzo unitario					T, h configurabili - Prezzo unitario							
		BGHWB	BGHW	BGHWA	BGHWSA	BGHWS	BGHWFB	BGHWF	BGHWFA	BGHWFSA	BGHWFS	BGHWTB		BGHWT		BGHWTA		BGHWTS	
												Gamma①	Gamma②	Gamma①	Gamma②	Gamma①	Gamma②	Gamma①	Gamma②
623	ZZ (x1.0); VV (x1.1); DD (x1.1)				-	-	-	-	-	-	-	-	-	-	-	-	-	-	-
624					-	-	-	-	-	-	-	-	-	-	-	-	-	-	-
605					-	-	-	-	-	-	-	-	-	-	-	-	-	-	-
625					-	-	-	-	-	-	-	-	-	-	-	-	-	-	-
606																			
626																			
608																			
628																			
6900																			
6000																			
6200																			
6901																			
6001																			
6201																			
6902																			
6002																			
6202																			
6903																			
6003																			
6203																			
6904																			
6004																			
6204																			
6005				-	-	-			-	-						-	-		
6205				-	-	-			-	-						-	-		
6006				-	-	-			-	-						-	-		
6206				-	-	-			-	-						-	-		
6007				-	-	-			-	-	-					-	-	-	-
6207				-	-	-			-	-	-					-	-	-	-
6008				-	-	-			-	-	-					-	-	-	-
6208				-	-	-			-	-	-					-	-	-	-

N. cuscinetto	Guarnizione	T selezionabile, h configurabile, smussatura C - Prezzo unitario				
		BGHWFB-C	BGHWF-C	BGHWFA-C	BGHWFSA-C	BGHWFS-C
606	ZZ (x1.0); VV (x1.1); DD (x1.1)					
626						
608						
628						
6900						
6000						
6200						
6901						
6001						
6201						
6902						
6002						
6202						
6903						
6003						
6203						
6904						
6004						
6204						
6005				-	-	
6205				-	-	
6006				-	-	
6206				-	-	
6007				-	-	-
6207				-	-	-
6008				-	-	-
6208				-	-	-

Alterations

Codice componente - T - h - (KKC, KCC, NA)

BGHWT6000DD - 30 - 35 - KKC

Varianti	Cuscinetti non assemblati	Smussatura C2	Smussatura C
Codice	NA	KCC	KKC
Spec.	Libero	Smussatura C2 sulla superficie del bordo superiore.	Smussatura C (45°) su entrambi gli spigoli superiori. Codice d'ordine KKC 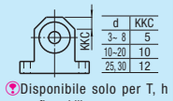 d KKC 3~8 5 10~20 10 25, 30 12 Disponibile solo per T, h configurabili