Trasportatori a rulli in resina con lunghezza configurabile

Diametro rullo 20mm, 30mm, 50mm

Caratteristiche: trasportatore a rulli per carico leggero (circa 2.3kg/m) costruito con rulli in resina e profilati in alluminio.

Tipo	①Rullo (HRJA) Materiale	Cuscinetto Materiale	②Profilato Materiale	②Profilato Trattamento superficie
ROCOP	Plastica ABS	Rotella esterna/Rotella interna: Resina acetalica Fermo: Nylon 66 Copertura: Plastica ABS Sfera: EN 1.4301 equiv.	Alluminio	Anodizzato trasparente

Tipo	Perno R Materiale	Perno R Trattamento superficie	Supporto di attacco profilato Materiale	Supporto di attacco profilato Trattamento superficie	Vite, dado Materiale	Vite, dado Trattamento superficie
ROCOP	Acciaio	Cromatura trivalente	Acciaio	Cromatura trivalente	Acciaio	Cromatura trivalente

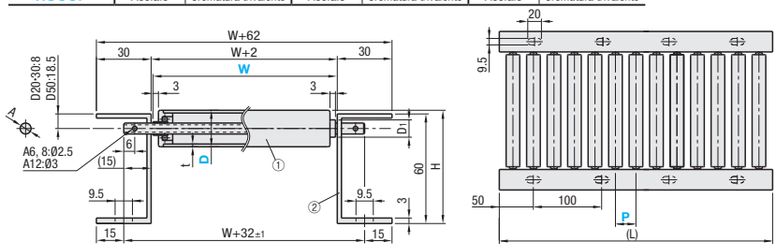

Per le varianti, vedere P.1170.

Per la vista laterale profilato, vedere P.1166.

Se la dimensione L è 400 o meno, sono presenti 2 fori con un passo di 100, con i fori a uguale distanza dal centro.

Se la dimensione L è 150 o meno, o inferiore, non sono presenti fori di montaggio per il supporto.

Codice componente Tipo	D	Numero di rulli	W (Largh. rullo)	P (Passo)	A	D_1	t	H	Resistenza rullo di riferimento (N) W113	W213	W313	W413	W513
ROCOP	20	5~40	113 213 313 413 513	25	6	9.5	1.5	62	113	105	98	90	83
	30	5~32		40	8	14	1.8	67	162	154	147	139	132
		5~26		50									
	50	5~13		75	12	17	2.8	66.5	314	304	294	289	279
		5~13		100									

La resistenza rullo di riferimento è relativa al rullo singolo.

Diametro rullo 20, 30mm

Codice componente Tipo	Numero di rulli	L D20 P=25	L D30 P=40	L D30 P=50	W113 D20 P=25	W113 D30 P=40	W113 D30 P=50	W213 D20 P=25	W213 D30 P=40	W213 D30 P=50	W313 D20 P=25	W313 D30 P=40	W313 D30 P=50	W413 D20 P=25	W413 D30 P=40	W413 D30 P=50	W513 D20 P=25	W513 D30 P=40	W513 D30 P=50
ROCOP	5	(120)	(195)	(245)															
	6	(145)	(235)	(295)															
	7	(170)	(275)	(345)															
	8	(195)	(315)	(395)															
	9	(220)	(355)	(445)															
	10	(245)	(395)	(495)															
	11	(270)	(435)	(545)															
	12	(295)	(475)	(595)															
	13	(320)	(515)	(645)															
	14	(345)	(555)	(695)															
	15	(370)	(595)	(745)															
	16	(395)	(635)	(795)															
	17	(420)	(675)	(845)															
	18	(445)	(715)	(895)															
	19	(470)	(755)	(945)															
	20	(495)	(795)	(995)															
	21	(520)	(835)	(1045)															
	22	(545)	(875)	(1095)															
	23	(570)	(915)	(1145)															
	24	(595)	(955)	(1195)															
	25	(620)	(995)	(1245)															
	26	(645)	(1035)	(1295)															
	27	(670)	(1075)	-			-			-			-			-			-
	28	(695)	(1115)	-			-			-			-			-			-
	29	(720)	(1155)	-			-			-			-			-			-
	30	(745)	(1195)	-			-			-			-			-			-
	31	(770)	(1235)	-			-			-			-			-			-
	32	(795)	(1275)	-			-			-			-			-			-
	33	(820)	-	-		-	-		-	-		-	-		-	-		-	-
	34	(845)	-	-		-	-		-	-		-	-		-	-		-	-
	35	(870)	-	-		-	-		-	-		-	-		-	-		-	-
	36	(895)	-	-		-	-		-	-		-	-		-	-		-	-
	37	(920)	-	-		-	-		-	-		-	-		-	-		-	-
	38	(945)	-	-		-	-		-	-		-	-		-	-		-	-
	39	(970)	-	-		-	-		-	-		-	-		-	-		-	-
	40	(995)	-	-		-	-		-	-		-	-		-	-		-	-

Per ordini superiori ai valori indicati, controllare con WOS.

Diametro rullo 50mm

Codice componente Tipo	Numero di rulli	L D50 P=75	L D50 P=100	W113 P=75	W113 P=100	W213 P=75	W213 P=100	W313 P=75	W313 P=100	W413 P=75	W413 P=100	W513 P=75	W513 P=100
ROCOP	5	(370)	(495)										
	6	(445)	(595)										
	7	(520)	(695)										
	8	(595)	(795)										
	9	(670)	(895)										
	10	(745)	(995)										
	11	(820)	(1095)										
	12	(895)	(1195)										
	13	(970)	(1295)										

Per ordini superiori ai valori indicati, controllare con WOS.

Ordering Example

Codice componente	-	Numero di rulli	-	W	-	P
ROCOP20	-	10	-	213	-	25

Alterations P.1170

Trasportatori a rulli con lunghezza configurabile

Diametro rullo 19mm

Caratteristiche: trasportatori a rulli lunghi 1m o meno, con larghezza e lunghezza configurabili.

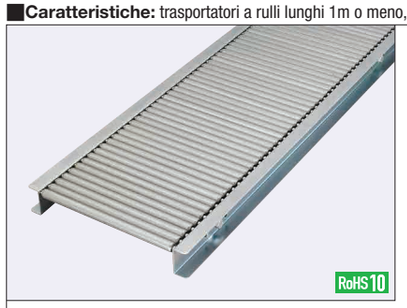

Passo rullo P=20	Passo rullo P=30	①Rullo (HRO19) Materiale	①Rullo (HRO19) Trattamento superficie	Cuscinetto Materiale	②Profilato Materiale	②Profilato Trattamento superficie
ROCO	ROCON	Acciaio	Cromatura trivalente	Acciaio	Acciaio	Cromatura trivalente

Passo rullo P=20	Passo rullo P=30	Perno R Materiale	Perno R Trattamento superficie	Supporto di attacco profilato Materiale	Supporto di attacco profilato Trattamento superficie	Vite, dado Materiale	Vite, dado Trattamento superficie
ROCO	ROCON	Acciaio	Cromatura trivalente	Acciaio	Cromatura trivalente	Acciaio	Cromatura trivalente

ROCO
ROCON

Solo rullo

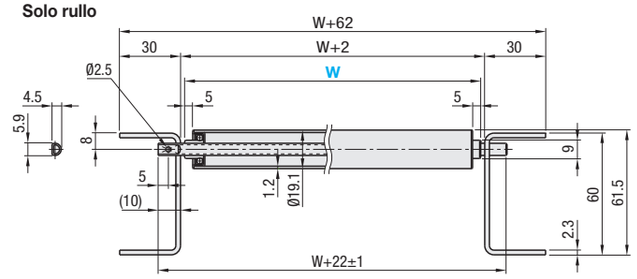

Trasportatore a rulli

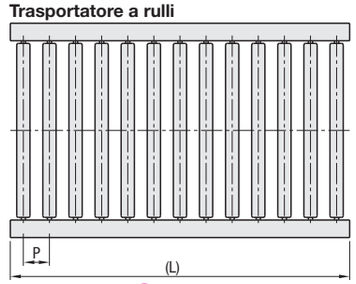

Per le varianti, vedere P.1170.

Per la vista laterale profilato, vedere P.1166.

Codice componente Tipo	Numero di rulli	(L) ROCO P=20	(L) ROCON P=30	Prezzo unitario ROCO (P=20) W113	ROCO (P=20) W213	ROCO (P=20) W313	ROCO (P=20) W413	ROCO (P=20) W513	ROCON (P=30) W113	ROCON (P=30) W213	ROCON (P=30) W313	ROCON (P=30) W413	ROCON (P=30) W513
ROCO ROCON	6	(120)	(190)										
	7	(140)	(200)										
	8	(160)	(230)										
	9	(180)	(260)										
	10	(200)	(290)										
	11	(220)	(330)										
	12	(240)	(360)										
	13	(260)	(390)										
	14	(280)	(430)										
	15	(300)	(460)										
	16	(320)	(490)										
	17	(340)	(500)										
	18	(360)	(530)										
	19	(380)	(560)										
	20	(400)	(590)										
	21	(420)	(630)										
	22	(440)	(660)										
	23	(460)	(690)										
	24	(480)	(730)										
	25	(500)	(760)										
	26	(520)	(790)										
	27	(540)	(800)										
	28	(560)	(830)										
	29	(580)	(860)										
	30	(600)	(890)										
	31	(620)	(930)										
	32	(640)	-						-	-	-	-	-
	33	(660)	-						-	-	-	-	-
	34	(680)	-						-	-	-	-	-
	35	(700)	-						-	-	-	-	-
	36	(720)	-						-	-	-	-	-
	37	(740)	-						-	-	-	-	-
	38	(760)	-						-	-	-	-	-
	39	(780)	-						-	-	-	-	-
	40	(800)	-						-	-	-	-	-
	41	(820)	-						-	-	-	-	-
	42	(840)	-						-	-	-	-	-
	43	(860)	-						-	-	-	-	-
	44	(880)	-						-	-	-	-	-
	45	(900)	-						-	-	-	-	-
	46	(920)	-						-	-	-	-	-
	47	(940)	-						-	-	-	-	-
	48	(960)	-						-	-	-	-	-

Ordering Example

Codice componente	-	W
ROCO38	-	113
ROCON22	-	313

Alterations P.1170