Supporti per rulli (Rulli fresati)

Rulli con dadi comuni, U-Nut - Larghezza 7~9mm

Caratteristiche: leggeri rispetto ai trasportatori a rulli, facilità di montaggio in diverse posizioni.

Acciaio

Acciaio inox

Plastica

(Con staffa)

Tipo rullo	Con dado di fissaggio	Passo rullo P=30 Senza staffa	Passo rullo P=30 Con staffa	Passo rullo P=35 Senza staffa	M Materiale ①Rullo	M Materiale Cuscinetto	M Materiale ②Profilato	M Materiale ③Vite, dado	S Trattamento superficie ①Rullo	S Trattamento superficie ②Profilato	S Trattamento superficie ③Vite, dado
Rullo fresato	Dado comune (JIS tipo 3)	CRONF	CRONFB	CRON	Acciaio				Cromatura trivalente	Placcatura a caldo per immersione*	Cromatura trivalente
		-	-	CROC					Cromatura dura		
		-	-	CROS	Acciaio inox				-	-	-
		-	-	CROJ	Resina acetalica	Acciaio				Placcatura a caldo per immersione*	Cromatura trivalente
		-	-	CROJS		Acciaio	Acciaio inox			-	-
	U-Nut	CRONFU	-	CRONU	Acciaio				Cromatura trivalente	Cromatura trivalente	
		-	-	CROCU					Cromatura dura		
		-	-	CROSU	Acciaio inox				-	-	-

Gli U-Nut hanno una resistenza alle vibrazioni 20 volte maggiore rispetto ai dadi comuni e non si allentano facilmente.

* Placcatura a caldo per immersione (Placcatura di zinco, alluminio e magnesio)

Dadi comuni

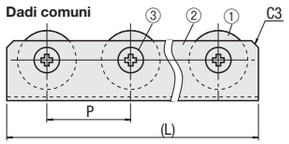

U-Nut

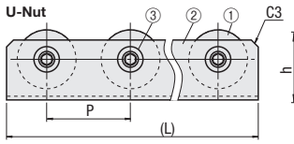

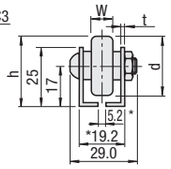

④Staffe incluse (x4 pz.)

Selezionabile per tipo con staffa e varianti.

Le staffe per CRONFB sono in acciaio.

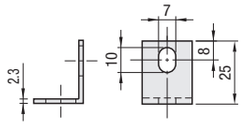

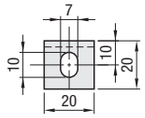

* La dimensione della larghezza gola è 5.2 $^{+1.2}_{0}$ (vite M5 applicabile).

* I profilati in acciaio inox sono larghi 19.0.

Tipo	h	d	W	t
CRONF, CRONFB, CRON, CROC CRONFU, CRONU, CROCU	29.5	25	9	1.6
CROS, CROSU				1.5
CROJ CROJS	30	26	7	1.6
				1.5

Carico ammesso per rotella

Materiale rotella	Carico ammesso
Acciaio, acciaio inox	30kgf (294N)
Resina acetalica	20kgf (196N)

Metodo di montaggio staffe

Rimuovere 2 dadi in corrispondenza della posizione di montaggio desiderata della staffa e montare la staffa con le viti incluse.

Codice componente Tipo	Rotella Q.tà	(L) P=30	(L) P=35	Prezzo unitario Dadi comuni CRONF CRON	CROC	CROS	CROJ	CROJS	CRONFB	U-Nut CRONFU CRONU	CROCU	CROSU
	2	(58)	(68)									
	3	(88)	(103)									
	4	(118)	(138)									
	5	(148)	(173)									
	6	(178)	(208)									
	7	(208)	(243)									
	8	(238)	(278)									
	9	(268)	(313)									
	10	(298)	(348)									
	11	(328)	(383)									
	12	(358)	(418)									
	13	(388)	(453)									
	14	(418)	(488)									
	15	(448)	(523)									
	16	(478)	(558)									
	17	(508)	(593)									
	18	(538)	(628)									
	19	(568)	(663)									
	20	(598)	(698)									
	21	(628)	(733)									
	22	(658)	(768)									
	23	(688)	(803)									
	24	(718)	(838)									
	25	(748)	(873)									
	26	(778)	(908)									
	27	(808)	(943)									
	28	(838)	(978)									
	29	(868)	(1013)									
	30	(898)	(1048)									
	31	(928)	(1083)									
	32	(958)	(1118)									
	33	(988)	(1153)									

Con dadi comuni

CRONF (Acciaio)

CRON (Acciaio)

CROC (Acciaio + Cromatura dura)

CROS (Acciaio inox)

CROJ (Plastica)

CROJS (Rullo in plastica, profilato in acciaio inox)

CRONFB (Con staffe in acciaio)

Con U-Nut

CRONFU (Acciaio)

CRONU (Acciaio)

CROCU (Acciaio + Cromatura dura)

CROSU (Acciaio inox)

Ordering Example — Codice componente: CROS25, CRONU30

Alterations — Codice componente - (BC, BS, CC): CRON25 - BC

Varianti	Codice	Spec.
Staffe di montaggio	BC BS	4 staffe di montaggio incluse. Codice d'ordine BC
CC Modifica C3 in C8	CC	Smussatura angoli profilato Modifica le dimensioni. Codice d'ordine CC

Varianti BS non disponibili per CRONFB

Applicabile solo ai dadi comuni

Rotelle di ricambio

Prodotti corrispondenti	Cod. comp. singola rotella
CRONF, CRON, CRONFB, CRONFU, CRONU	HMH25-16
CROS, CROSU	HMHS25-16

Per i dettagli sulle dimensioni delle rotelle, vedere **P.1171**

Supporti per rulli (Rulli pressati, rulli fresati rivestiti in uretano)

Rulli con dado comune - Larghezza 9, 10mm

Caratteristiche: il prodotto può essere facilmente assemblato in diverse posizioni grazie al peso leggero. I rulli pressati sono economici, i rulli in uretano assicurano l'integrità del pezzo.

Rulli pressati

Rulli in uretano

Tipo rullo	Con dado di fissaggio	Passo rullo P=35 Senza staffa	M Materiale ①Rullo	M Materiale Cuscinetto	M Materiale ②Profilato	M Materiale ③Vite, dado	S Trattamento superficie ①Rullo	S Trattamento superficie ②Profilato	S Trattamento superficie ③Vite, dado
Rulli pressati	Dado comune (JIS tipo 3)	CROP	Acciaio				Cromatura trivalente		
Rulli fresati rivestiti in uretano		CRONUR	Uretano	Acciaio			Cromatura trivalente		
		CROSUR		Acciaio inox			-	-	-

Uretano con durezza Shore A90 e colore nero.

Dadi comuni

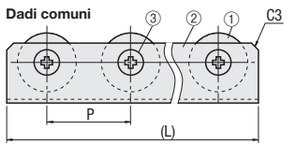

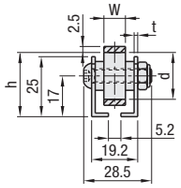

* La dimensione della larghezza gola è 5.2 $^{+1.2}_{0}$ (vite M5 applicabile).

Carico ammesso per rotella

Materiale rotella	Carico ammesso
Uretano	30kgf (294N)
Rinforzo	15 kgf (147N)

Tipo	h	d	W	t
CRONUR	29.5	25	9	1.6
CROSUR				1.5
CROP	29.7	25.4	10	1.6

Codice componente Tipo	Numero di rotelle	(L) P=35	Prezzo unitario Rulli pressati CROP	Rulli fresati rivestiti in uretano CRONUR	CROSUR
	2	(68)			
	3	(103)			
	4	(138)			
	5	(173)			
	6	(208)			
	7	(243)			
	8	(278)			
	9	(313)			
	10	(348)			
	11	(383)			
	12	(418)			
	13	(453)			
	14	(488)			
	15	(523)			
	16	(558)			
	17	(593)			
	18	(628)			
	19	(663)			
	20	(698)			
	21	(733)			
	22	(768)			
	23	(803)			
	24	(838)			
	25	(873)			
	26	(908)			
	27	(943)			
	28	(978)			
	29	(1013)			
	30	(1048)			
	31	(1083)			
	32	(1118)			
	33	(1153)			

Rulli pressati

CROP (Acciaio)

Rulli fresati rivestiti in uretano

CRONUR (Acciaio)

CROSUR (Acciaio inox)

Ordering Example — Codice componente: CROP10, CROSUR20

Alterations — Codice componente - (CC): CROP30 - CC

Varianti	Codice	Spec.
CC Modifica C3 in C8	CC	Smussatura angoli profilato Modifica le dimensioni. Codice d'ordine CC

Per il peso di carico, 30kgf (294N) per rotella per i rulli in uretano e 15kgf (147N) per i rulli pressati.