Staffe per sensori per trasportatori/Dadi di post-montaggio

Per sensori fotoelettrici

Caratteristiche: staffe per sensori per trasportatori con altezza, larghezza e angolo sensore regolabili.

Staffe per sensori per trasportatori

RoHS10

BFCB (Foro asolato dritto)

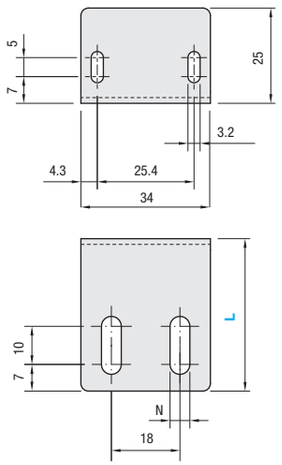

BFCBN (Foro asolato ad arco)

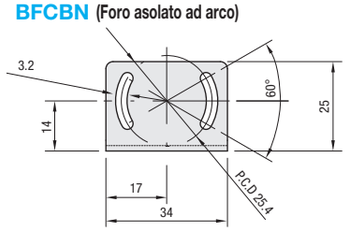

M Materiale: Acciaio inox

Codice componente			N	Prezzo unitario
Tipo	L	N.		
Con fori asolati dritti **BFCB**	30	3	3.2	
		5	5.2	
		6	6.2	
	40	3	3.2	
		5	5.2	
		6	6.2	
Con fori asolati curvi **BFCBN**	30	3	3.2	
		5	5.2	
		6	6.2	
	40	3	3.2	
		5	5.2	
		6	6.2	

Tabella di compatibilità dei sensori

Produttore	Codice componente
MISUMI	MZL-D, MZL-R, MZL-T, MZ-WD, MZ-LD, MZ-D
Keyence	Serie PZ-G, PZ2, PZ-V/M
SUN	Serie CX-L400, LS-H
OMRON	Serie E3Z, E3ZM

Ordering Example

Codice componente			
Tipo	L	-	N.
BFCB	40	-	5

Example

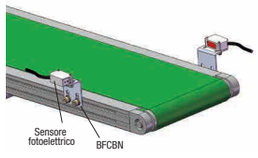

Caratteristiche: dadi di post-montaggio con viti di fermo.Utili per l'aggiunta successiva di componenti come i sensori.

Dadi di post-montaggio per trasportatori

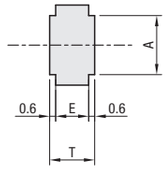

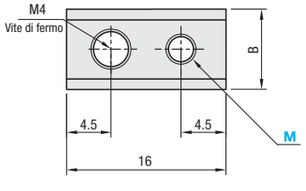

M	Coppia di serraggio di riferimento (N·m)
3	0.9
4	2.2
5	4.6

Usare i dadi di pre-montaggio per montare oggetti pesanti come i supporti.
Dadi dedicati per i profilati in alluminio dei trasportatori MISUMI. Utilizzarli per le cave dei profilati in alluminio (per M5 o M6).
Vedere le pagine delle unità principali trasportatore e selezionare il componente adeguato.

M Materiale: EN 1.4401 Equiv., sinterizzato

Codice componente		Accessori (1 pz.)	A	B	E	T	Q.tà per conf.	Prezzo unitario	Sconto volumi elevati
TIPO	M	Vite di fermo						1 conf.	2~3 conf.
Per cave di profilati in allumino M5 **PACK-CHNT5**	3 4	M4x5	4.9	7	2.8	4	10 pz.		
Per cave di profilati in allumino M6 **PACK-CHNT6**	3 4 5	M4x6	5.9	8	3.3	4.5			

Ordering Example

Codice componente		
Tipo	-	M
PACK-CHNT6	-	5

Example

La posizione può essere fissata semplicemente con un dado serrando la vite di fermo inclusa.

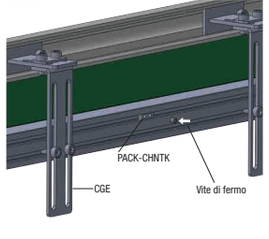

Supporti per ugelli dell'aria per trasportatori

Caratteristiche: supporto per ugelli dell'aria da fissare al trasportatore. Possibilità di montare più ugelli su un singolo supporto.

Supporti per ugelli dell'aria per trasportatori

RoHS10

Elenco componenti

Cod. comp.	Nome componente	Q.tà	M Materiale CTT CSS NZTS	M Materiale CTA CSA NZTA
①	Staffa di montaggio	2	EN 1.4301 Equiv.	
②	Vite di fermo albero	1	EN 1.4301 Equiv.	
③	Montante	1	EN 1.4301 Equiv.	
④	Albero	1	EN 1.4301 Equiv.	
⑤	Piastra di montaggio ugelli aria	1	EN 1.4301 Equiv.	EN AW-6061 Equiv.*3
⑥	Ghiera per albero	1	EN 1.4301 Equiv.	EN AW-6061 Equiv.*3
⑦	Vite a esagono incassato montaggio ugelli aria	2	EN 1.4301 Equiv.	
⑧	Vite a testa piatta ed esagono incassato	2	EN 1.4301 Equiv.	
⑨	Vite a esagono incassato con molla/rondella	4	EN 1.4301 Equiv.	
⑩	Terminale ugello	1	EN 1.4301 Equiv.	EN AW-6063 Equiv.*3

*1 ⑥ sarà in alluminio per CTA/CSA, ma con le stesse dimensioni di SSDSN (**P. ■ -289**).
*2 Quando si seleziona l'attacco H o V, viene montato ⑩ anziché i comp. ⑤, ⑥, ⑦ e ⑧.
*3 Alluminio con trattamento superficie anodizzato bianco.
Staffe di fissaggio montabili con viti M5 o M6.
Per il montaggio di più staffe con il tipo a soffiaggio superiore, si consiglia l'aggiunta di un albero come variante.
Per il montaggio di più staffe con il tipo a soffiaggio laterale, si consiglia di usare 2 staffe di montaggio.

Soffiaggio superiore

CTT (Acciaio inox), **CTA** (Alluminio)

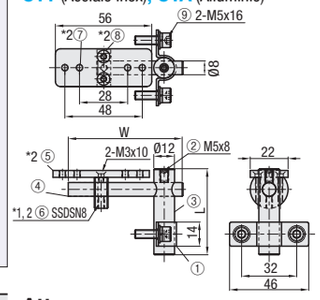

Soffiaggio laterale

CSS (Acciaio inox), **CSA** (Alluminio)

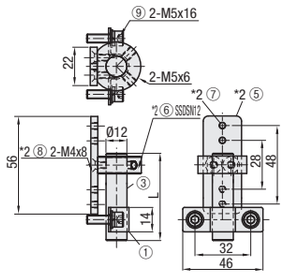

Attacco

NZTS (Acciaio inox), **NZTA** (Alluminio)

• Compatibile con ugelli dell'aria piatti

A D=8

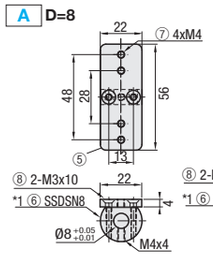

D=12

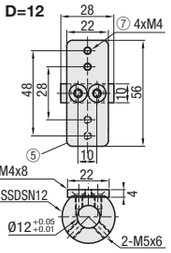

• Compatibile con altri ugelli

H

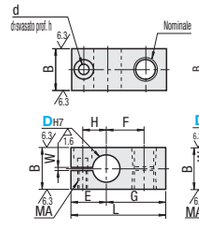

V

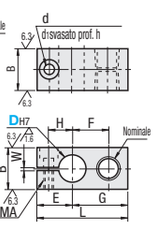

D	Nominale	B	L	E	G	H	F	MA	d	d1	h	W	Vite inclusa
8	M5	12	27	11	16	7	10	M3	3.5	6.5	3.5	1	SCB3- 8
12	Rc (PT) 1/8	18 (*19)	40	15	25	10	16	M4	4.5	8	4.5	1.5	SCB4-10

* Per NZTS
Tolleranza D H7 misurata prima della spaccatura.

Soffiaggio superiore

Codice componente		L	W	Prezzo unitario CTTA	CTTH CTTV	CTAA	CTAH CTAV
Tipo	Attacco						
CTT CTA	A H V	50	50				
			100				
			150				
			200				
			250				
			300				
		100	50				
			100				
			150				
			200				
			250				
			300				
		150	50				
			100				
			150				
			200				
			250				
			300				
		200	50				
			100				
			150				
			200				
			250				
			300				
		250	50				
			100				
			150				
			200				
			250				
			300				
		300	50				
			100				
			150				
			200				
			250				
			300				

Soffiaggio laterale

Codice componente			Prezzo unitario CSSA	CSSH CSSV	CSAA	CSAH CSAV
Tipo	Attacco	L				
CSS CSA	A H V	50				
		100				
		150				
		200				
		250				
		300				

Attacco

Codice componente		Prezzo unitario preventivato NZTS		NZTA	
		N.			
Tipo	D	A	H, V	A	H, V
NZTS	8				
NZTA	12				

Tabella di compatibilità degli ugelli dell'aria

Tipi	Attacco	Tipo ugello compatibile	Pagina	Nominale
Soff. sup.	A	AFTSP, AFTSF, AFTSA, AFTSS, AFTAD, AFTADA, AFTRW, AFTRSW	P2_1455~1460	-
	H V	PNZRF, ABNZL, ABNZN, ABNZMN, ABNZNL, ABNK, ABNX	P2_1465~1469	M5
Soff. lat.	H V	NZAK, NZAL, ALVA, ALVS, ARDADA, PNZRF, PNZCS, PNZCV, AFCS	P2_1463~1478	Rc (PT) 1/8
		AFTR, AFTRA, PNZRF, ACNA, ABNZ, ABNZM, ABNZL, ABNZML, ABNX		
		ABNKH, ABNXH, PNMC, PNMS, DKNZ, DKNZN, DKNZP, DKNZNP, SGPPN		
		SUTPN, FSGPPN, FSUTPN, SGPPW, SUTPW, FSUTPW, SLTWSLTR, SLTRS		
		NZRFS, NZRVFS, NZRCS, NZRS, NZRAJ		

I tipi di ugello compatibili sono elencati nell'ordine con cui appaiono nel catalogo.

Ordering Example

Codice componente				
Tipo	Attacco	-	L	- W
CTT	A	-	300	- 100
CSS	H	-	200	

Codice componente		
Tipo	D	- N.
NZTS	12	- H

Alterations

Codice componente					
Tipo	Attacco	-	L	- W	- (ADB)
CTT	S	-	50	- 300	- ADB

Varianti	Aggiunta montanti di supporto (Supporto sui due lati) 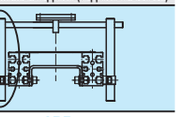
Codice	ADB
Spec.	Il tipo con soffiaggio superiore a sbalzo viene modificato in supporto sui due lati. • Accessori ① Albero della stessa lunghezza della dimensione L specificata x 1 pz ② Staffa di montaggio x 2 ③ Vite a esagono incassato in acciaio inox x 4 pz.

Example

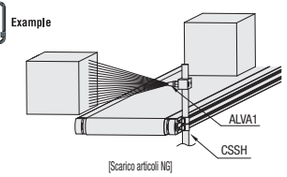

[Scarico articoli NG]

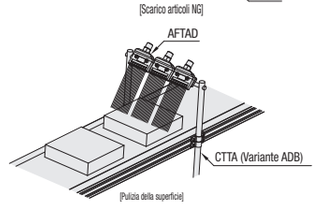

[Pulizia della superficie]