Pulegge economiche per cinghie piane

Largh. L=110~500

Bombate, dritte con gola centrale

Caratteristiche: prezzi contenuti rispetto ai prodotti convenzionali.

Tipo		Materiale	Trattamento superficie
Bombate	Dritte con gola centrale		
RBWAC	RBWAM	Lega di alluminio serie 5000 EN AW-6063 Equiv. (Bombate D38 o superiore)	-
RBWWC	RBWWM		Anodizzato trasparente

6.3 (1.6)

Bombate

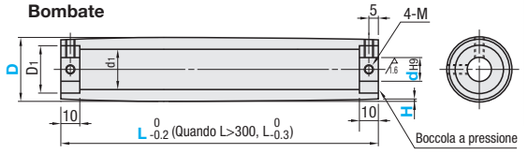

Profilo sede chiavetta

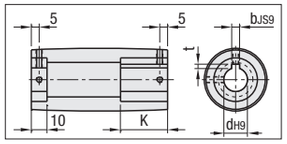

Dritte con gola centrale

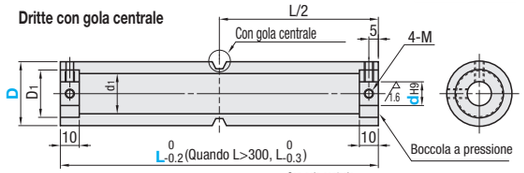

Dimensioni sede chiavetta nuovo JIS (B1301)

Nominale	dH9		bJS9		Tolleranza t	
N8	8	+0.036 0	3	±0.0125	1.4	+0.1 0
N10	10		4	±0.0150	1.8	
NK10	10					
N12	12	+0.043 0				
N15	15		5		2.3	
N20	20	+0.052 0	6		2.8	
N25	25		8	±0.0180	3.3	+0.2 0
N30	30					
N35	35	+0.062 0	10			
N40	40		12	±0.0215		
N50	50		14		3.8	

Con gola centrale

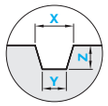

X≥Y

Per le dimensioni di parti con gola centrale, vedere "Dimensioni gola di scarico puleggia, tenditore". ☞ P.1363

RoHS10

Bombate

Codice componente		dH9		Incrementi di 10mm	Selezione H		Lunghezza chiavetta	d1	D1	M
Tipo	D	Foro rotondo + Masch.	Sede chiavetta + Masch.	L	L=110~300	L=310~500	K			
Bombate RBWAC RBWWC	18	8	-	110~500	0.3	0.5	-	10	12	M3
	28	8	N8				25	20	22	M3
		10	N10, NK10							
		12	N12				30			
		15	-				-			M4
	38	12	N12				30	30	32	M3
		15	N15							M4
		20	N20							M5
		25	-				-			M6
	48	15	N15		0.5	0.8	30	40	42	M4
		20	N20							M5
		25	N25							M6
		30	N30							
	58	20	N20		0.8	1.0		50	52	M5
		25	N25							M6
		30	N30							
		35	N35							M8
	78	25	N25			1.2		70	72	M6
		30	N30							
		35	N35							M8
		40	N40							
		50	N50							

Specificare NK10 quando si richiedono sede chiavetta + maschiatura con diam. foro albero 10 e larghezza sede chiavetta di 4.0mm (altezza 1.8mm).

Dritte con gola centrale

Codice componente		dH9		Incrementi di 10mm	Incrementi di 0.1mm			Lunghezza chiavetta	d1	D1	M
Tipo	D	Foro rotondo + Masch.	Sede chiavetta + Masch.	L	X	Y	Z	K			
Dritte con gola centrale RBWAM RBWWM	38	12	N12	110~500	7.0~15.0	5.0~12.0	4.0~6.0	30	20	22	M3
		15	-					-			M4
	48	15	N15					30	30	32	M4
		20	N20								M5
		25	-					-			M6
	58	20	N20					30	40	42	M5
		25	N25								M6
		30	N30								
		35	-					-			M8
	78	25	N25					30	60	62	M6
		30	N30								
		35	N35								M8
		40	N40								
		50	N50								

Ordering Example

	Codice componente	-	d	-	L	-	H	-	X	-	Y	-	Z
(Bombate)	RBWAC28	-	10	-	350	-	H0.5						
(Dritte con gola centrale)	RBWWM58	-	N25	-	250			-	X14.0	-	Y11.8	-	Z5.0

D	Prezzo corpo Bombate RBWAC L110~150	L160~200	L210~250	L260~300	L310~350	L360~400	L410~450	L460~500	RBWWC L110~150	L160~200	L210~250	L260~300	L310~350	L360~400	L410~450	L460~500	Addebito lavorazione sede chiavetta (Prezzo corpo +)
18																	-
28																	
38																	
48																	
58																	
78																	

D	Prezzo corpo Dritte con gola centrale RBWAM L110~150	L160~200	L210~250	L260~300	L310~350	L360~400	L410~450	L460~500	RBWWM L110~150	L160~200	L210~250	L260~300	L310~350	L360~400	L410~450	L460~500	Addebito lavorazione sede chiavetta (Prezzo corpo +)
38																	
48																	
58																	
78																	

Tenditori economici per cinghie piane

Largh. L=110 ~ 500

Dritti, bombati, dritti con gola centrale

Caratteristiche: prezzi contenuti rispetto ai prodotti convenzionali.

Tipo			Materiale	Trattamento superficie
Dritti	Bombati	Dritti con gola centrale		
RFWAS	RFWAC	RFWAM	Lega di alluminio	-
RFWWS	RFWWC	RFWWM		Anodizzato trasparente

6.3 (1.6)

Dritti

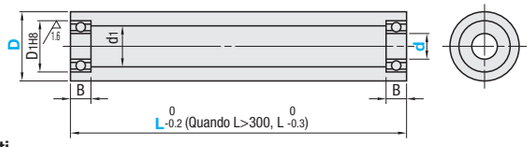

Bombati

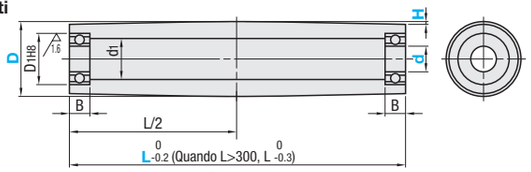

Dritti con gola centrale

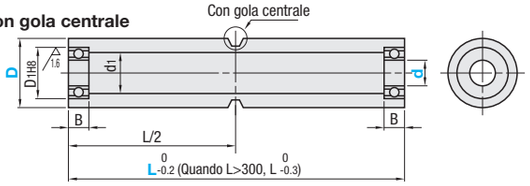

Con gola centrale

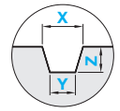

X≥Y

Per dimensioni di parti con gola centrale, vedere "Dimensioni gola di scarico puleggia, tenditore". ☞ P.1363

RoHS10

I cuscinetti possono essere rimossi. Sono fissati temporaneamente con nastro per la spedizione.

* Precisione cuscinetto: JIS B1514 Classe 0

Dritti, bombati

Codice componente		d	Incrementi di 10mm	Selezione H	d1	Dimensione cuscinetto		
Tipo	D		L			N.	D1	B
Dritti RFWAS RFWWS Bombati RFWAC RFWWC	18	8	110~500	0.3	10	678ZZ	12	3.5
	28	8			20	608ZZ	22	7
		10				6900ZZ	22	6
	38	15			30	6002ZZ	32	9
		20				6804ZZ	32	7
	48	15			30	6202ZZ	35	11
		20		0.5		6904ZZ	37	9
		25			40	6905ZZ	42	9
		30				6806ZZ	42	7
	58	20		0.8	40	6204ZZ	47	14
		25				6005ZZ	47	12
		30				6906ZZ	47	9
		40			50	6808ZZ	52	7
	78	30			60	6306ZZ	72	19
		35				6207ZZ	72	17

Dritti con gola centrale

Codice componente		d	Incrementi di 10mm	Incrementi di 0.1mm			d1	Dimensione cuscinetto		
Tipo	D		L	X	Y	Z		N.	D1	B
Dritti con gola centrale RFWAM RFWWM	38	12	110~500	7.0~15.0	5.0~12.0	4.0~6.0	20	6001ZZ	28	8
		15						6002ZZ	32	9
	48	15					30	6002ZZ	32	9
		20						6904ZZ	37	9
		25						6905ZZ	42	9
	58	20					40	6204ZZ	47	14
		25						6905ZZ	42	9
		30						6906ZZ	47	9
		35						6807ZZ	47	7
	78	30					60	6306ZZ	72	19
		35						6207ZZ	72	17
		40						6008ZZ	68	15

Ordering Example

	Codice componente	-	d	-	L	-	H	-	X	-	Y	-	Z
(Dritti)	RFWWS28	-	8	-	200								
(Bombati)	RFWAC28	-	10	-	350	-	H0.5						
(Dritti con gola centrale)	RFWWM58	-	20	-	250			-	X14.0	-	Y11.8	-	Z5.0

D	Prezzo unitario Dritti RFWAS L110~150	L160~200	L210~250	L260~300	L310~350	L360~400	L410~450	L460~500	RFWWS L110~150	L160~200	L210~250	L260~300	L310~350	L360~400	L410~450	L460~500
18																
28																
38																
48																
58																
78																

D	Prezzo unitario Bombati RFWAC L110~150	L160~200	L210~250	L260~300	L310~350	L360~400	L410~450	L460~500	RFWWC L110~150	L160~200	L210~250	L260~300	L310~350	L360~400	L410~450	L460~500
18																
28																
38																
48																
58																
78																

D	Prezzo unitario Dritti con gola centrale RFWAM L110~150	L160~200	L210~250	L260~300	L310~350	L360~400	L410~450	L460~500	RFWWM L110~150	L160~200	L210~250	L260~300	L310~350	L360~400	L410~450	L460~500
38																
48																
58																
78																