Piastre regolabili per tavole XY

Caratteristiche: superficie di montaggio quadrata, tramite fissaggio su una tavola rettangolare.

Piastre regolabili

RoHS

XPLT40

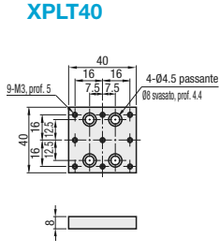

XPLT60

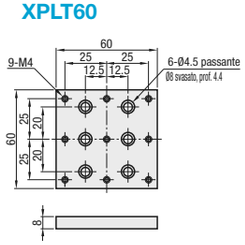

XPLT80

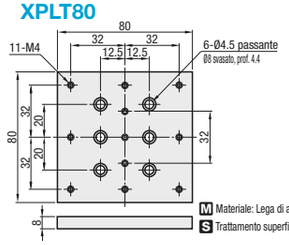

M Materiale: Lega di alluminio
S Trattamento superficie: Anodizzato nero

Vedere la tabella di compatibilità piastre/tavole a **P.1916** per le tavole compatibili.

Codice componente Tipo	N.	Prezzo unitario 1 ~ 10 pz.
XPLT	40	
	60	
	80	

Per ordini superiori ai valori indicati, richiedere un preventivo.

Ordering Example — Codice componente: XPLT40

Caratteristiche: piastre di montaggio XY che possono essere utilizzate per combinazioni di tavole a regolazione rapida (inferiore) e regolazione fine (superiore). Utili nella regolazione rapida di X e fine di Y.

Piastre regolabili per tavole su assi XY

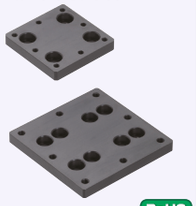

RoHS

XPLTE40

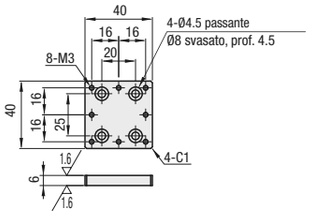

XPLTE60

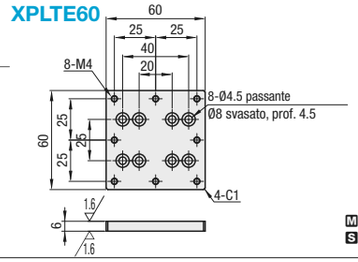

M Materiale: Lega di alluminio
S Trattamento superficie: Anodizzato nero

Vedere la tabella di compatibilità piastre/tavole a **P.1916** per le tavole compatibili.

Codice componente Tipo	N.	Prezzo unitario 1 ~ 10 pz.
XPLTE	40	
	60	

Per ordini superiori ai valori indicati, richiedere un preventivo.

Ordering Example — Codice componente: XPLTE40

Caratteristiche: piastre di unione per combinare due tavole. È possibile combinare tipi con manopola invertita e sistemi di avanzamento differenti.

Piastre di unione su assi XY

RoHS

XJP25

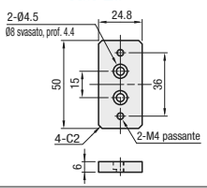

XJP36

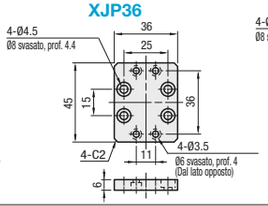

XJP40

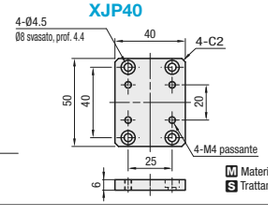

M Materiale: Lega di alluminio
S Trattamento superficie: Anodizzato nero

Vedere la tabella di compatibilità piastre/tavole a **P.1916** per le tavole compatibili.

Codice componente Tipo	N.	Accessori Tipo M-L	Prezzo unitario 1 ~ 10 pz.
XJP	25	SCB4-6 (4 pz.)	
	36	SCB4-6 (4 pz.) SCB3-6 (4 pz.)	
	40	SCB4-6 (8 pz.)	

Per ordini superiori ai valori indicati, richiedere un preventivo.

Ordering Example — Codice componente: XJP25

Caratteristiche: piastre per assemblare tavole a corsa lunga. Utilizzare nelle configurazioni su 2 assi.

Piastre regolabili per tavole su assi XY

RoHS

XYPLT1

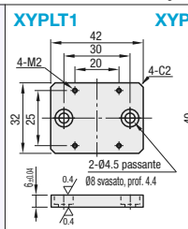

XYPLT2

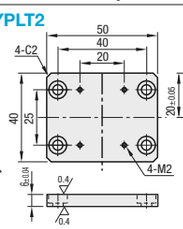

XYPLT3

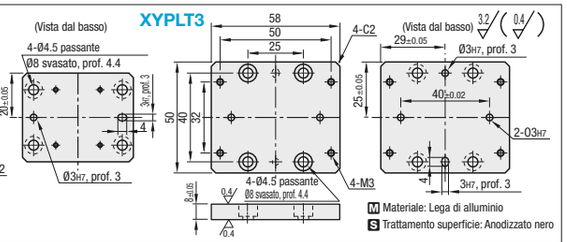

M Materiale: Lega di alluminio
S Trattamento superficie: Anodizzato nero

Codice componente Tipo	N.	Combinazioni tavole compatibili Tavola (Inferiore)	Tavola (Superiore)	Prezzo unitario 1 ~ 2 pz.	Sconto volumi elevati 3 ~ 10 pz.
XYPLT	1	XLWG, XLSL	XLWG, XLSL		
	2	XLONG(P.1909)	XLWG, XLSL		
	3	XLONG(P.1909)	XLONG(P.1909)		

Per ordini superiori ai valori indicati, richiedere un preventivo.

Ordering Example — Codice componente: XYPLT1

[Alta precisione] Tavole a rulli incrociati su asse X/Guide lineari

Corsa lunga

Caratteristiche: tavole ad alta precisione a corsa lunga con guide a rulli incrociati. XLPG60 ha due manopole, per regolazione grossa (3mm/giro) e fine (0.5mm/giro).

Asse X, corsa lunga

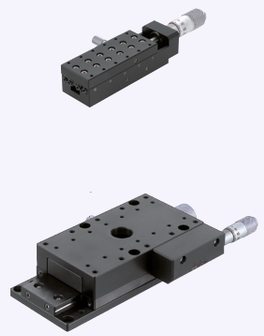

RoHS

XLPG25

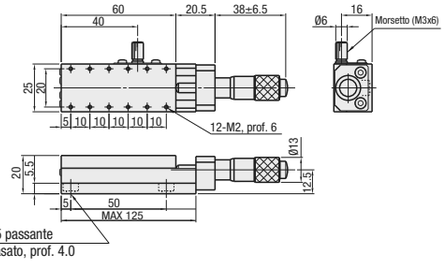

XLPG60

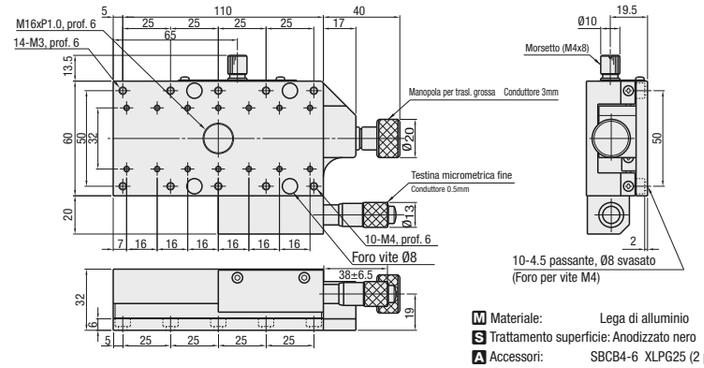

M Materiale: Lega di alluminio
S Trattamento superficie: Anodizzato nero
A Accessori: SBCB4-6 XLPG25 (2 pz.)
XLPG60 (10 pz.)

Codice componente Tipo	N.	Superf. tavola (mm)	Distanza percorsa (mm)	Capacità di carico (N) Orizzontale	Precisione dist. percorsa Rettilineità	Parallelismo	Beccheggio	Imbardata	Capacità car. momentaneo (N·m) Beccheggio	Imbardata	Rollio	Rigidità torsionale (°/N·cm) Beccheggio	Imbardata	Rollio	Parallelismo	Peso (kg)	Prezzo unitario
XLPG	25	25x60	±6.5mm	19.6	3μm	10μm	25"	15"	3.8	3.2	1.5	0.19	0.19	1.38	30μm	0.1	
	60	60x110	* Reg. grossa ±20mm Reg. fine ±6.5 mm	78.4					8.1	7.0	5.3	0.02	0.03	0.07		0.8	

Risoluzione (Testina micrometrica): 10μm/sezione. * La corsa max di XLPG60 è di 53mm.
Per ordini superiori ai valori indicati, richiedere un preventivo.
Coprimanopola HDCVR13 (venduto separatamente): il diametro della manopola con testina micrometrica da Ø13 può essere aumentata installando la copertura. P.2004

Ordering Example — Codice componente: XLPG25

Alterations — Codice componente - (R): XLPG25 - R

Variante	Cambio posizione morsetto (Sx/Dx invertita)
Spec.	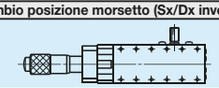
Codice	R

Vedere i dati CAD per i dettagli.

Tabella di compatibilità piastre/tavole

Codice componente Tipo	N.	Dim. superf. superiore (mm)	Tavola compatibile
XPLT	40	40x40	XWG40(**P.1904**), XYWG40(**P.1939**), ZWG40(**P.1954**) XLWG(**P.1908**) ZLWG(**P.1956**) XLSL(**P.1901**) ZLSL(**P.1959**) XSSL(**P.1901**) XSSLC(**P.1902**) XSP(**P.1904**) REG40, 60(**P.1981**)
	60	60x60	XWG60, 90, 140(**P.1904**) XYWG60, 90, 140(**P.1939**) ZWG60, 90, 140 (**P.1954**) XSL(**P.1900**) XSLC(**P.1900**) XSB(**P.1906**) REG60(**P.1981**)
	80	80x80	

Tavole compatibili

Inferiori \ Superiori	XSSL XSSLC	XSL XSLC XSB	XSP
XSSL, XSSLC	XJP36	-	XJP25
XSL, XSLC(P.1900), XSB(P.1906)	-	XJP40	-
XSP(P.1904)	XJP36	-	XJP25
XWG40(P.1904)	XJP36	-	XJP25
XWG60,90(P.1904)	-	XJP40	-

Tavola applicabile (Compatibile) Tavola inferiore Tipo	N.	(Compatibile) Tavola superiore Codice componente	Piastra applicabile Codice componente
XWG XLSL XSL*1 XDTS*1 XFHT*1	60 90 140 4060*2 4090*2	XFG40-M(**P.1911**),XEG40(**P.1897**),XEEG40(**P.1897**) XSG□40(**P.1921~**),XCRS40(**P.1917**) XPG□40(**P.1918~**),XFES40(**P.1896**) XLBS40(**P.1920**)	XPLTE40
		XEG60(**P.1897**),XEEG60(**P.1897**) XSG□60(**P.1921~**),XCRS60(**P.1917**) XPG□60(**P.1918~**),XFES60(**P.1896**) XLBS60(**P.1920**)	XPLTE60

N.140 non disponibile per i tipi contrassegnati con *1.
I tipi con *2 sono disponibili solo per XFHT.