Basi magnetiche/Attacchi per alberi/Attacchi per comparatori

■Caratteristiche: dimensioni compatte, ma in grado di esercitare una forte attrazione grazie al magnete in neodimio-ferro-boro. Per i kit braccio, **P.2034**

■Basi magnetiche

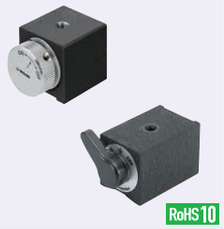

RoHS10

MGNBS

(N.20)

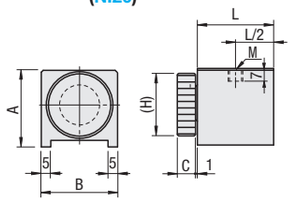

(N.40, 80, 100)

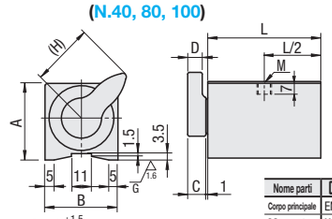

Nome parti	M Materiale	S Trattamento superficie
Corpo principale	EN 1.0038 Equiv.	Verniciatura
Magnete	Magnete in neodimio	-
Manopola	ABS	-

A causa delle increspature della verniciatura, la tolleranza per la dimensione B sarà $^{+1.5}_{0}$.
Non fissare oggetti magnetici.

Codice componente Tipo	N.	Forza di attrazione N	A	B	L	(H)	C	D	M (Fil. grossa)	Peso (g)	Prezzo unitario 1 ~ 9 pz.	Sconto volumi elevati 10 ~ 20 pz.
MGNBS	20	200	30	30	30	25	9	-	M6	200		
	40	400	40	40	42	34	10	8		400		
	80	800	42	40	62				M8	700		
	100	1000	42	40	73					800		

Per ordini superiori ai valori indicati, controllare con WOS.

■Attacchi per alberi con molla incorporata

KSHL D12, 16, 20

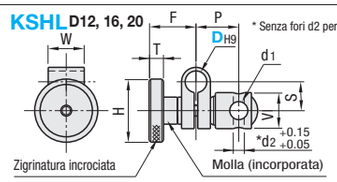

* Senza fori d2 per D16 e D20.

D10

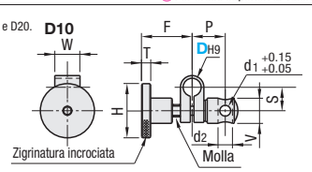

M Materiale	S Trattamento superficie
EN 1.1191 Equiv.	Ossido nero

Codice componente Tipo	DH9		d1 Diametro	d1 Tolleranza	d2	P	F	H	S	V	T	W	Prezzo unitario 1 ~ 9 pz.	Sconto volumi elevati 10 ~ 20 pz.
KSHL	10	$^{+0.036}_{0}$	8	$^{+0.15}_{+0.05}$	6	18.4	28	30	13	14	5	14		
	12	$^{+0.043}_{0}$	10	H9 $^{+0.036}_{0}$		24	26	35	16	20	8	20		
	16		12	H9 $^{+0.043}_{0}$	-	27.5	32	40	22	22		28		
	20	$^{+0.052}_{0}$				38.5	40	50	28	28	10	30		

Per ordini superiori ai valori indicati, controllare con WOS.

■Attacchi per alberi

RoHS10

MGNBSH

■D=10, 12

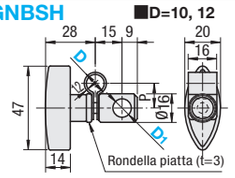

■D=16

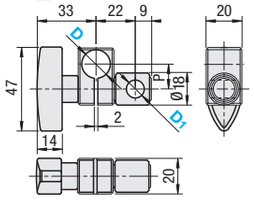

Nome parti	M Materiale	S Trattamento superficie
D (D=10, 12)	EN 1.1525 Equiv.	Ossido nero
D (D=16), D1	EN 1.0715 Equiv.	Ossido nero
Manopola	ABS	-

Codice componente Tipo	D	D1	P	Peso (g)	Prezzo unitario 1 ~ 9 pz.	Sconto volumi elevati 10 ~ 20 pz.
MGNBSH	10	8	14	50		
		10				
	12	8	16.5	50		
		10				
	16	10	14	100		
		12				

Per ordini superiori ai valori indicati, controllare con WOS.

■Attacchi per comparatori

RoHS10

MGNBSD

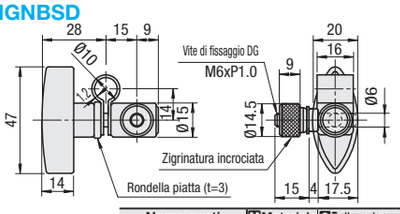

Nome parti	M Materiale	S Trattamento superficie
Ø10	EN 1.1525 Equiv.	Ossido nero
Corpo principale e vite di montaggio	EN 1.0715 Equiv.	Ossido nero
Manopola	ABS	-

Codice componente	Peso (g)	Prezzo unitario 1 ~ 9 pz.	Sconto volumi elevati 10 ~ 20 pz.
MGNBSD	70		

Per ordini superiori ai valori indicati, controllare con WOS.

Example

■Esempio d'uso degli attacchi per comparatori

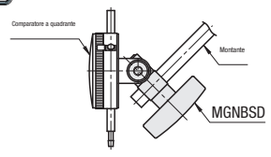

Ordering Example

Codice componente	-	D1
MGNBS80 KSHL12 MGNBSH12 MGNBSD	-	8

Attacchi per indicatori/Supporti per comparatori

■Attacchi per indicatori

RoHS10

MGNBSK

■Corpo principale dell'attacco

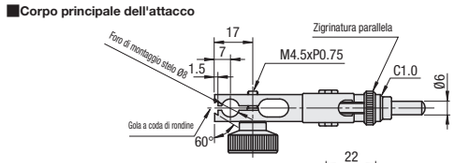

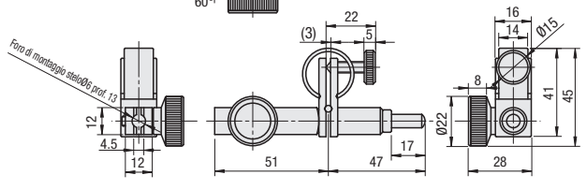

Nome parti		M Materiale	S Trattamento superficie	A Accessori
Corpo principale dell'attacco		EN 1.0715 Equiv.	Ossido nero	Riduttore 1 pz. (Per conversione da Ø8 a Ø6)
Supporto	Ø10	EN 1.1525 Equiv.	Ossido nero	
	Ø6	EN 1.0715 Equiv.	Ossido nero	
	Manopola	ABS	-	

■Supporti

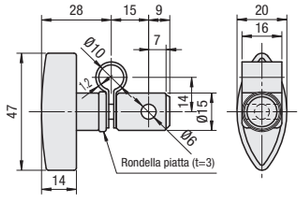

Example

L'angolo punta può essere regolato ruotando la rotellina zigrinata.

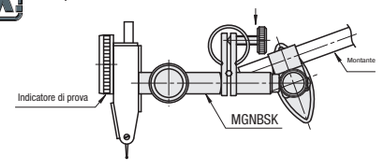

Codice componente	Peso (g)	Prezzo unitario 1 ~ 9 pz.	Sconto volumi elevati 10 ~ 20 pz.
MGNBSK	170		

Per ordini superiori ai valori indicati, controllare con WOS.

■Caratteristiche: poiché il supporto viene fissato serrando l'alberino del comparatore con un manicotto ad anello, il montaggio non danneggia l'alberino.

■Supporti per comparatori

RoHS10

DGHL1

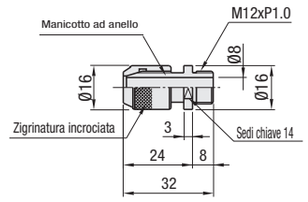

Nome parti	M Materiale	S Trattamento superficie	
		Manopola	Anello
Supporti per comparatori	JIS-SUP6 (Acciaio per molle)	Cromatura	Sabbiatura

Example

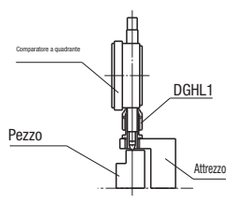

Codice componente	Prezzo unitario 1 ~ 9 pz.	Sconto volumi elevati 10 ~ 20 pz.
DGHL1		

Per ordini superiori ai valori indicati, controllare con WOS.

Ordering Example

Codice componente
MGNBSK DGHL1

Example

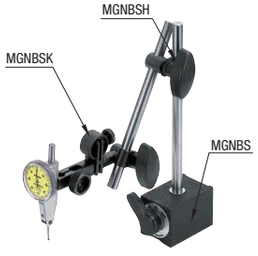

Example

È possibile selezionare una combinazione di questi esempi d'uso sul Web.
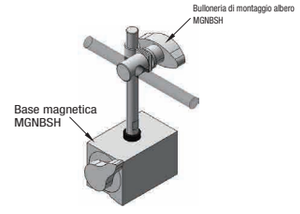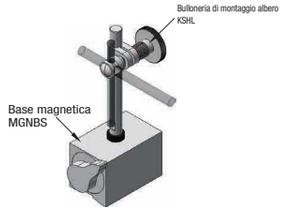
Dettagli della procedura di selezione **P.87**