Staffe con alette - Per profilati a 1 cava

Per profilati in alluminio serie 6 (largh. cava 8mm)

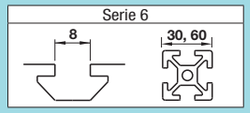

Caratteristiche: staffe invertibili con alette e profilo di chiusura. Progettate per prevenire l'accumulo di polvere.

Staffe con profilo di chiusura

HBLFSNT6

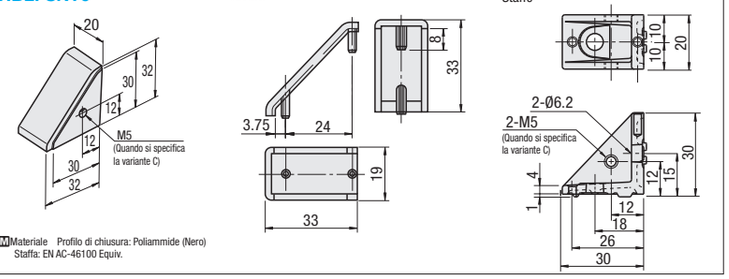

M Materiale Profilo di chiusura: Poliammide (Nero)
Staffa: EN AC-46100 Equiv.

Codice componente	Massa (g)	Vite applicabile, dado a T				Componente accessorio				Carico ammesso (N)	Prezzo unitario	Sconto volumi elevati
Tipo		Vite	Quantità	Dado a T	Quantità	Parte①	Quantità	Parte②	Quantità		1~99 pz.	100~200
HBLFSNT6	17	CBM6-12	2	HNTT6-6	2	Staffa	1	Profilo di chiusura	1	1176		

Example

•Esempio di montaggio di tappi per staffe

Caratteristiche: le staffe invertibili con alette con due fori di montaggio su un lato consentono il collegamento più sicuro dei profilati.

Staffe invertibili con alette

HBLFSSW6
HBLFSSWB6 (Anodizzato nero)

Per profilati da 50mm
HBLFSSW6-50

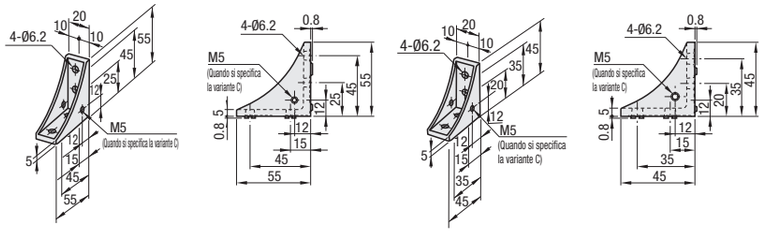

Tipo	M Materiale	S Trattamento superficie
HBLFSSW6	EN AC-46100 Equiv.	-
HBLFSSWB6		Anodizzato nero
HBLFSSW6-50		-

Codice componente	Massa (g)	Vite applicabile, dado a T				Carico ammesso (N)	Prezzo unitario	Sconto volumi elevati
Tipo		Vite	Quantità	Dado a T	Quantità		1~99 pz.	100~200
HBLFSSW6	37	CBM6-12	4	HNTT6-6	4	1764		
HBLFSSWB6* (Anodizzato nero)								
HBLFSSW6-50	27							

* Per la riparazione di superfici anodizzate nere, vedere **P.846**

Example

Collegabili in direzione parallela e perpendicolare sulla cava del profilato.

Ordering Example

Codice componente
HBLFSNT6
HBLFSSW6

Alterations Codice componente - (C, SET, SST, SEU, SSU, SEP, SSP, SEC)
HBLFSSW6 - SET

Varianti	Codice	Spec.	Staffa applicabile
Variante fori di montaggio per profilo di chiusura	C	Aggiunge fori maschiati sulla staffa per il montaggio del profilo di chiusura. (M5 sui due lati) (Vite di fissaggio HCBM a **P.754**) Posizione foro maschiato	HBLFSNT6 HBLFSSW6 HBLFSSWB6 HBLFSSW6-50

Varianti foro C
(Esempio di montaggio copertura)
•Specificare il codice variante C.

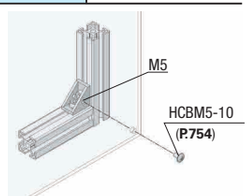

Varianti	Codice	Spec.	Staffa applicabile
Kit viti e dadi applicabili inclusi	SET SST (Acciaio inox) SEU (Dadi di pre-montaggio con molla) SSU (Dadi di pre-montaggio con molla in acciaio inox) SEP (Dadi di post-montaggio con molla) SSP (Dadi di post-montaggio con molla in acciaio inox) SEC (Viti con rondelle e dadi incorporati)	Viti e dadi applicabili per il fissaggio delle staffe sui profilati vengono forniti in kit. (Aggiungere al prezzo della staffa.) (Es.) Quando si specifica HBLFSSW6:	HBLFSNT6 HBLFSSW6 HBLFSSWB6 HBLFSSW6-50

Codice	Vite	Dado
SET	CBM6-12	HNTT6-6
SST	SCB6-12	HNTTSN6-6
SEU	CBM6-12	HNTU6-6
SSU	SCB6-12	SHNTU6-6
SEP	CBM6-12	HNTP6-6
SSP	SCB6-12	SHNTP6-6
SEC	HCBST6-15	HNTT6-6

Quando si specificano articoli diversi da HBLFSN6, controllare le viti e i dadi applicabili.

Le viti per staffe anodizzate nere sono HCBMTB (Cromatura trivalente colore nero) a **P.751**.
La vite inclusa non è conforme alla direttiva RoHS quando vengono specificate staffe -SET, -SEU o -SEP diverse da quelle anodizzate nere.

Staffe estruse - Per profilati a 1 cava

Per profilati in alluminio serie 6 (largh. cava 8mm)

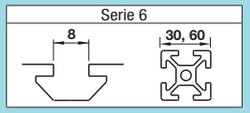

Caratteristiche: staffe estruse a lavorazione perpendicolare con alette per inserimento nei profilati. Staffe con alette inseribili in cava, non ruotano al serraggio.

Staffe spesse (Lavorazione perpendicolare)

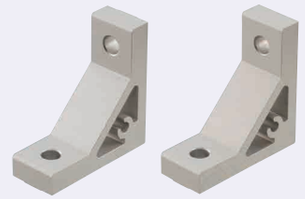

HBKTST6
HBKTS6

Codice componente	Perpendicolarità K
HBKTST6	0.03
HBKTS6	0.06

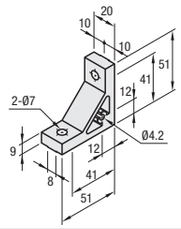

Sul fondo della staffa del tipo a lavorazione perpendicolare sono presenti sporgenze da inserire nelle cave del profilato in alluminio.

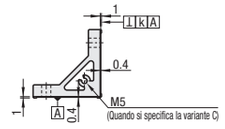

Tipo	M Materiale	S Trattamento superficie
HBKTST6 HBKTS6	EN AC-51400-T5 Equiv.	Anodizzato

Codice componente	Massa (g)	Vite applicabile, dado a T				Carico ammesso (N)	Prezzo unitario	Sconto volumi elevati
Tipo		Vite	Quantità	Dado a T	Quantità		1~99 pz.	100~200
HBKTST6 HBKTS6	44	CBM6-15	2	HNTT6-6	2	1176		

Caratteristiche: staffe in alluminio estruso. Progettate per impedire l'accumulo di polvere con una buona estetica.

Staffe spesse

NBLTS6
HBLTS6
HBLTS6-5
(Per viti M5)
HBLTSB6
(Anodizzato nero)
CHBLTS6
(Finitura trasparente)

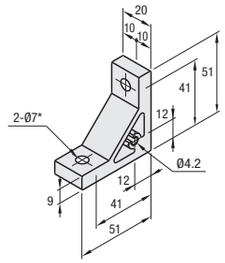

* Ø5.5 per HBLTS6-5.

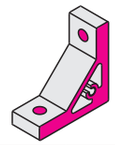

I due lati e i fori per viti di NBLTS6 non sono anodizzati.

Tipo	M Materiale	S Trattamento superficie
NBLTS6	EN AW-6063-T5 Equiv.	Anodizzato
HBLTS6(-5) HBLTSB6	EN AC-51400-T5 Equiv.	Anodizzato nero
CHBLTS6		Finitura trasparente (Anodizzato + Verniciatura trasparente)

Codice componente	Massa (g)	Vite applicabile, dado a T				Carico ammesso (N)	Prezzo unitario	Sconto volumi elevati
Tipo		Vite	Quantità	Dado a T	Quantità		1~99 pz.	100~200
NBLTS6	44	CBM6-15	2	HNTT6-6	2	1176		
HBLTS6								
HBLTS6-5 (Per viti M5)		CBM5-15		HNTT6-5				
HBLTSB6* (Anodizzato nero)		CBM6-15		HNTT6-6				
CHBLTS6 (Finitura trasparente)								

Example

Esempi di collegamento profilati
Collegamento con staffa spessa

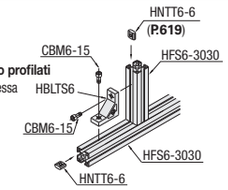

* Per la riparazione di superfici anodizzate nere, vedere **P.846**

Caratteristiche: stesso numero di viti di HBKTS6. Consentono un fissaggio più saldo dei profilati. Lavorazione perpendicolare.

Staffe ultra spesse (Lavorazione perpendicolare)

HBKUS6
Perpendicolarità K: 0.06

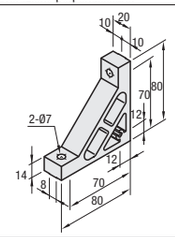

Sul fondo della staffa del tipo a lavorazione perpendicolare sono presenti sporgenze da inserire nelle cave del profilato in alluminio.

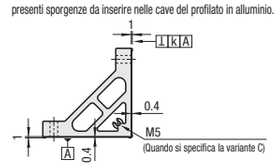

M Materiale: EN AC-51400-T5 Equiv.
S Trattamento superficie: Anodizzato

Codice componente	Massa (g)	Vite applicabile, dado a T				Carico ammesso (N)	Prezzo unitario	Sconto volumi elevati
Tipo		Vite	Quantità	Dado a T	Quantità		1~99 pz.	100~200
HBKUS6	101	CBM6-20	2	HNTT6-6	2	1176		

Ordering Example

Codice componente
HBLTS6

Alterations Codice componente - (C, SET, SST, SEU, SSU, SEP, SSP, SEC)
HBLTS6 - SET

Varianti	Codice	Spec.	Staffa applicabile
Variante fori di montaggio per profilo di chiusura	C	Aggiunge fori maschiati sulla staffa per il montaggio del profilo di chiusura. (M5 sui due lati) (Vite di fissaggio HCBM a **P.754**) Posizione foro maschiato	HBKTS6 NBLTS6 HBLTS6 HBLTS6-5 CHBLTS6 HBKUS6

Varianti	Codice	Spec.	Staffa applicabile
Kit viti e dadi applicabili inclusi	SET SST (Acciaio inox) SEU (Dadi di pre-montaggio con molla) SSU (Dadi di pre-montaggio con molla in acciaio inox) SEP (Dadi di post-montaggio con molla) SSP (Dadi di post-montaggio con molla in acciaio inox) SEC (Viti con rondelle e dadi incorporati)	Viti e dadi applicabili per il fissaggio delle staffe sui profilati vengono forniti in kit. (Aggiungere al prezzo della staffa) (Es.) Quando si specifica HBLTS6:	HBKTST6 HBKTS6 NBLTS6 HBLTS6 HBLTS6-5 HBLTSB6 CHBLTS6 HBKUS6

Codice	Vite	Dado
SET	CBM6-15	HNTT6-6
SST	SCB6-15	HNTTSN6-6
SEU	CBM6-15	HNTU6-6
SSU	SCB6-15	SHNTU6-6
SEP	CBM6-15	HNTP6-6
SSP	SCB6-15	SHNTP6-6
SEC	HCBST6-20	HNTT6-6

Quando si specificano articoli diversi da HBLTS6, controllare le viti e i dadi applicabili.

Le viti per staffe anodizzate nere sono HCBMTB (Cromatura trivalente colore nero) a **P.751**.
La vite inclusa non è conforme alla direttiva RoHS quando vengono specificate staffe -SET, -SEU o -SEP diverse da quelle anodizzate nere.