Staffe estruse - Per profilati a 1 cava

Per profilati in alluminio serie 6 (largh. cava 8mm)

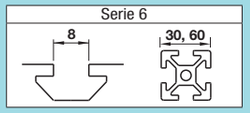

Caratteristiche: stesso numero di viti di HBLTS6. Consentono un fissaggio più saldo dei profilati.

Staffe ultra spesse

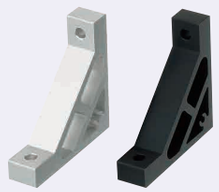

HBLUS6
HBLUSB6
(Anodizzato nero)

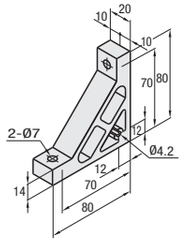

Tipo	M Materiale	S Trattamento superficie
HBLUS6	EN AC-51400-T5 Equiv.	Anodizzato
HBLUSB6		Anodizzato nero

Codice componente	Massa (g)	Vite applicabile, dado a T				Carico ammesso (N)	Prezzo unitario	Sconto volumi elevati
Tipo		Vite	Quantità	Dado a T	Quantità		1~99 pz.	100~200
HBLUS6 HBLUSB6* (Anodizzato nero)	101	CBM6-20	2	HNTT6-6	2	1176		

* Per la riparazione di superfici anodizzate nere, vedere **P846**

Caratteristiche: i fori sono disposti in posizione sfalsata. Abbinabili a piastre spesse 3mm e 5mm quando si utilizzano fori maschiati per il montaggio delle coperture.

Staffe con fori eccentrici

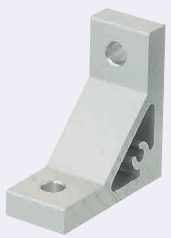

HBLTH6

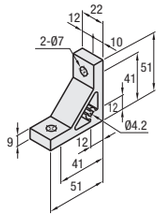

M Materiale: EN AC-51400-T5 Equiv.
S Trattamento superficie: Anodizzato

Example

Abbinabili alle piastre di copertura spesse 3mm e 5mm.

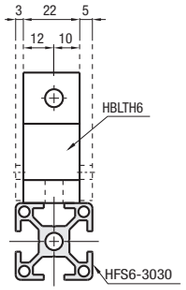

Codice componente	Massa (g)	Vite applicabile, dado a T				Carico ammesso (N)	Prezzo unitario	Sconto volumi elevati
Tipo		Vite	Quantità	Dado a T	Quantità		1~99 pz.	100~200
HBLTH6	44	CBM6-15	2	HNTT6-6	2	1176		

Caratteristiche: staffe estruse con lati disuguali. Efficaci quando è richiesta resistenza in spazi ristretti tra i profilati.

Staffe a triangolo scaleno

HBLTF6

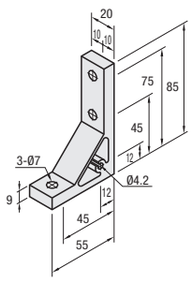

M Materiale: EN AC-51400-T5 Equiv.
S Trattamento superficie: Anodizzato

Codice componente	Massa (g)	Vite applicabile, dado a T				Carico ammesso (N)	Prezzo unitario	Sconto volumi elevati
Tipo		Vite	Quantità	Dado a T	Quantità		1~99 pz.	100~200
HBLTF6	62	CBM6-15	3	HNTT6-6	3	1470		

Example

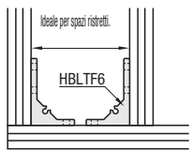

Caratteristiche: le staffe estruse con due fori di montaggio su un lato consentono il collegamento più sicuro dei profilati.

Staffe spesse

HBLTSW6

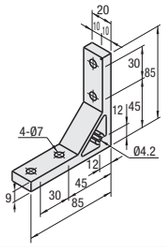

M Materiale: EN AC-51400-T5 Equiv.
S Trattamento superficie: Anodizzato

Codice componente	Massa (g)	Vite applicabile, dado a T				Carico ammesso (N)	Prezzo unitario	Sconto volumi elevati
Tipo		Vite	Quantità	Dado a T	Quantità		1~99 pz.	100~200
HBLTSW6	76	CBM6-15	4	HNTT6-6	4	1764		

Caratteristiche: le staffe con due fori di montaggio su un lato consentono il collegamento più sicuro dei profilati.

Staffe a triangolo

HBLDSW6
(Senza aletta)

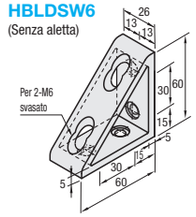

HBLDSWT6
(Con alette)

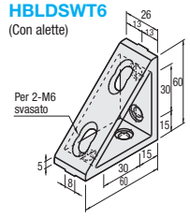

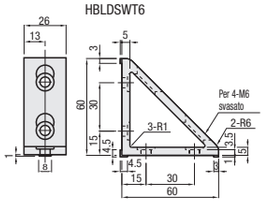

M Materiale: EN AC-51400-T5 Equiv.
S Trattamento superficie: Anodizzato

Codice componente	Massa (g)	Vite applicabile, dado a T				Carico ammesso (N)	Prezzo unitario	Sconto volumi elevati
Tipo		Vite	Quantità	Dado a T	Quantità		1~99 pz.	100~200
HBLDSW6	100	CBM6-12	4	HNTT6-6	4	1764		
HBLDSWT6	110							

Example

HBLDSWT6 Esempio d'uso

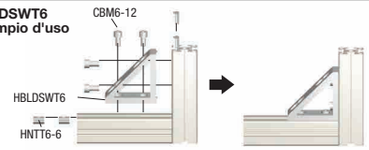

Caratteristiche: staffe per collegare profilati da 30, 20mm.

Staffe di montaggio per profilati di misura diversa

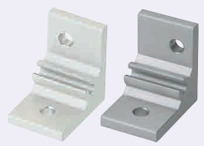

HBLTS6-5L
(Per collegamento di profilati da 30-20mm)

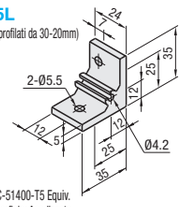

HBLTS6-5R
(Per collegamento di profilati da 30-20mm)

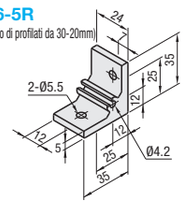

M Materiale: EN AC-51400-T5 Equiv.
S Trattamento superficie: Anodizzato

Codice componente	Massa (g)	Vite applicabile, dado a T				Carico ammesso (N)	Prezzo unitario	Sconto volumi elevati
Tipo		Vite	Quantità	Dado a T	Quantità		1~99 pz.	100~200
HBLTS6-5L	26	CBM5-12	1	HNTT6-5	1	-		
		CBM5-10		HNTT5-5				
HBLTS6-5R		CBM5-12		HNTT6-5				
		CBM5-10		HNTT5-5				

Example

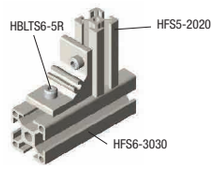

Ordering Example
Codice componente
HBLTSW6

Alterations
Codice componente - (C, SET, SST, SEU, SSU, SEP, SSP, SEC)
HBLTSW6 - SET

Varianti	Codice	Spec.	Staffa applicabile
Variante fori di montaggio per profilo di chiusura	C	Aggiunge fori maschiati sulla staffa per il montaggio del profilo di chiusura. (M5 sui due lati) (Vite di fissaggio HCBM a **P.754**) Posizione foro maschiato	HBLUS6 HBLTH6 HBLTF6 HBLTSW6 HBLTS6-5L HBLTS6-5R

Varianti	Codice	Spec.	Staffa applicabile
Kit viti e dadi applicabili inclusi	SET SST (Acciaio inox) SEU (Dadi di pre-montaggio con molla) SSU (Dadi di pre-montaggio con molla in acciaio inox) SEP (Dadi di post-montaggio con molla) SSP (Dadi di post-montaggio con molla in acciaio inox) SEC (Viti con rondella incorporata e dadi)	Viti e dadi applicabili per il fissaggio delle staffe sui profilati vengono forniti in kit. (Aggiungere al prezzo della staffa) (Es.) Quando si specifica HBLTSW6: Codice / Vite / Dado SET / CBM6-15 / HNTT6-6 SST / SCB6-15 / HNTTSN6-6 SEU / CBM6-15 / HNTU6-6 SSU / SCB6-15 / SHNTU6-6 SEP / CBM6-15 / HNTP6-6 SSP / SCB6-15 / SHNTP6-6 SEC / HCBST6-20 / HNTT6-6 Quando si specificano articoli diversi da HBLTSW6, controllare le viti e i dadi applicabili.	HBLUS6 HBLUSB6 HBLTH6 HBLTF6 HBLTSW6 HBLDSW6 HBLDSWT6 HBLTS6-5L HBLTS6-5R

Le viti per staffe anodizzate nere sono HCBMTB (Cromatura trivalente colore nero) a **P.751**.
La vite inclusa non è conforme alla direttiva RoHS quando vengono specificate staffe -SET, -SEU o -SEP diverse da quelle anodizzate nere.