Dadi di pre-montaggio/Finecorsa per profilati in alluminio - Altro

Per la serie 8 (largh. cava 10mm)

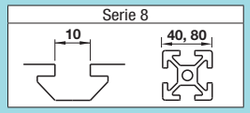

■Controdadi di pre-montaggio

RoHS10

M Materiale: EN 1.0301 Equiv. S Trattamento superficie: Cromatura trivalente

HNTC8

Coppia di serraggio di riferimento (N·m)	
M	EN 1.0301 Equiv.
8	23.5

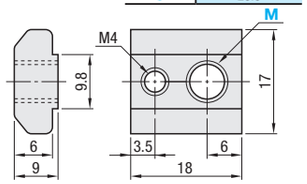

Example

• **Controdadi di pre-montaggio**
I controdadi possono essere fissati temporaneamente con la vite di fermo.

Codice componente	M	Accessori	Prezzo unitario	Sconto volumi elevati		
			1 ~ 499 pz.	500~749	750~999	1000~1500
HNTC8	8	Vite di fermo M4x8 per bloccaggio 1 pz.				

•Lunghezza complessiva inferiore a quella dei dadi di pre-montaggio HNTT. Ideali per installazione di sensori o altri componenti strettamente abbinati.
•Finecorsa non incluso.

Ordering Example

Codice componente	-	M
HNTC8	-	8
HNTJ8	-	4

■Dadi di pre-montaggio corti

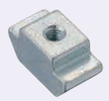

M Materiale: EN 1.0301 Equiv. S Trattamento superficie: Cromatura trivalente

HNTJ8
PACK-HNTJ8

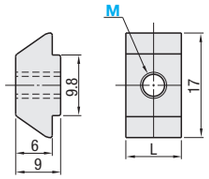

Codice componente	M	L	HNTJ8				PACK-HNTJ8		
			Prezzo unitario	Sconto volumi elevati			Prezzo unitario	Sconto volumi elevati	
			1 ~ 499 pz.	500~749	750~999	1000~1500	1 ~ 9 conf.	10~19	20~30
HNTJ8 PACK-HNTJ8	3	8							
	4								
	8	12							

100 pz. per confezione

■Dadi di pre-montaggio con foro sfalsato

RoHS10

* Elettroconduttivo M Materiale: EN 1.4401 Equiv. (Sinterizzato)

HNTHSN8

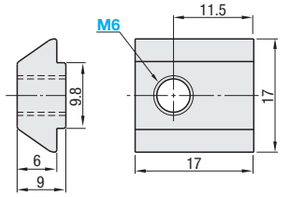

Example

Il dado di pre-montaggio con foro sfalsato, utilizzato con il doppio giunto di post-montaggio, può essere fissato in modo da non sporgere dal profilato, anche quando posizionato sull'angolo.

Con HNTHSN

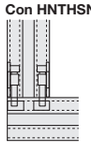

Codice componente	Prezzo unitario
	1 ~ 150 pz.
HNTHSN8	

■Dadi di pre-montaggio quadrati

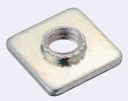

RoHS10

M Materiale: EN 1.0330 Equiv. S Trattamento superficie: Cromatura trivalente

HNKK8

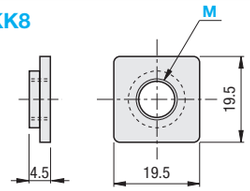

100 pz. per confezione
Inserirli nel profilato capovolti.

Example

• Dadi di pre-montaggio

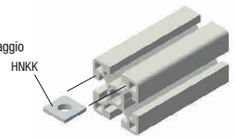

Codice componente	M	Prezzo unitario	Sconto volumi elevati	
		1 ~ 9 conf.	10~19	20~30
HNKK8	4 5 6 8			

■Finecorsa in metallo per dadi di pre-montaggio quadrati

RoHS10

M Materiale: EN 1.4319 Equiv.

HNKKST8

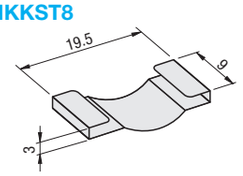

100 pz. per confezione

Example

Codice componente	Applicabile Dado di pre-montaggio	Prezzo unitario	Sconto volumi elevati	
		1 ~ 9 conf.	10~19	20~30
HNKKST8	HNKK8			

Ordering Example

Codice componente	-	M
HNTHSN8 HNKK8 HNKKST8	-	8

• **Profilati e staffe applicabili**
Applicabili ai profilati e alle staffe con lo stesso codice componente.

(Es.)	Codice componente
Dadi di pre-montaggio	HNTT8 -□
Finecorsa di pre-montaggio	HNST8
Profilati	HFS8 -□□□□
Staffe	HBLFSN8

Dadi di post-montaggio/Finecorsa per profilati in alluminio - Standard

Per la serie 8 (largh. cava 10mm)

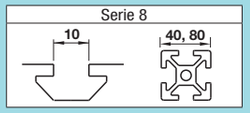

■Dadi finecorsa di post-montaggio

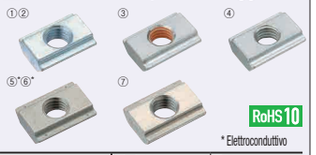

RoHS10

* Elettroconduttivo

Tipo	M Materiale	S Trattamento superficie
①HNTA8	EN 1.0301 Equiv.	Cromatura trivalente
②PACK-HNTA8		
③HNTAV8		
④HNTAZ8		
⑤HNTASN8*	EN 1.4401 Equiv. (Sinterizzato)	-
⑥PACK-HNTASN8*		
⑦HNTASS8	EN 1.4305 Equiv.	-

HNTA8 (EN 1.0301 Equiv.)
PACK-HNTA8 (EN 1.0301 Equiv., 100/conf.)
HNTAV8 (Con adesivo frenafiletti, EN 1.0301 Equiv.)
HNTAZ8 (Con rivestimento in resina frenafiletti, EN 1.0301 Equiv.)
HNTASN8 (EN 1.4401 Equiv., sinterizzato)
PACK-HNTASN8 (EN 1.4401 Equiv., sinterizzato, 100/conf.)
HNTASS8 (EN 1.4305 Equiv.)

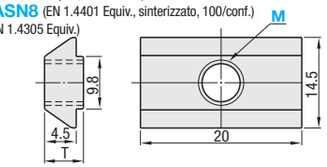

Coppia di serraggio di riferimento (N·m)	
M	EN 1.0301 Equiv. /EN 1.4401 Equiv. (Sinterizzato)/EN 1.4305 Equiv.
8	23.5

Dettagli del tipo con frenafiletti P.670

Example

• Dadi finecorsa di post-montaggio

HNTA
HNTAV
HNTAZ
HNTASN
HNTASS

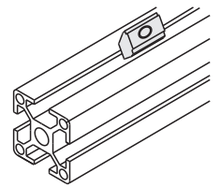

Codice componente Tipo	M	T	Prezzo unitario	Sconto volumi elevati		
			1 ~ 499 pz.	500~749	750~999	1000~1500
HNTA8 (EN 1.0301 Equiv.)	4 5 6	6.5				
	8					
HNTAV8 (Frenafiletti, EN 1.0301 Equiv.)	8					
HNTAZ8 (Frenafiletti, EN 1.0301 Equiv.)						
HNTASN8 (EN 1.4401 Equiv., sinterizzato)	4 5 6 8	6.0				
HNTASS8 (EN 1.4305 Equiv.)	8	6.5				

Ordering Example

Codice componente	-	M
HNTA8	-	8

■Confezioni grandi

100 pz. per confezione

Codice componente	M	Prezzo unitario (1~10 confezioni)	
		Prezzo per confezione	Prezzo per conf.
PACK-HNTA8 (EN 1.0301 Equiv.)	4 5 6		
	8		
PACK-HNTASN8 (EN 1.4401 Equiv., sinterizzato)	4 5 6 8		

■Finecorsa di post-montaggio

RoHS10

Tipo	M Materiale
①HNAST8	Polipropilene
②HNBST8	EN 1.4319 Equiv.

HNAST8 (Polipropilene)
HNBST8 (EN 1.4319 Equiv.)

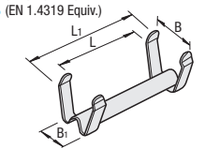

Codice componente Tipo	Dado finecorsa applicabile	Colore	L	B	L1	B1	Prezzo unitario	Sconto volumi elevati	
							1 ~ 499 pz.	500~999	1000~1500
HNAST8	HNTA8 HNTAV8 HNTAZ8 HNTASN8 HNTASS8	Bianco	21	11.1	26	9.8			
HNBST8		-	23	12.5	28	8			

■Kit dado di post-montaggio e finecorsa

RoHS10

HNTAT8 (Kit EN 1.0301 Equiv.)
HNTATSN8 (Kit EN 1.4401 Equiv.)

Tipo	Ⓑ Dado finecorsa	Ⓐ Finecorsa
HNTAT8	HNTA8	HNAST8
HNTATSN8*	HNTASN8	

* Elettroconduttivo

Codice componente Tipo	M	Prezzo unitario	Sconto volumi elevati		
		1 ~ 499 pz.	500~749	750~999	1000~1500
HNTAT8	4 5 6				
	8				
HNTATSN8	4 5 6 8				

■Kit dado di post-montaggio e finecorsa in metallo

RoHS10

HNTBT8 (Kit EN 1.0301 Equiv.)
HNTBTSN8 (Kit EN 1.4401 Equiv.)

Tipo	Ⓑ Dado finecorsa	Ⓐ Finecorsa
HNTBT8	HNTA8	HNBST8
HNTBTSN8*	HNTASN8	

* Elettroconduttivo

Codice componente Tipo	M	Prezzo unitario	Sconto volumi elevati		
		1 ~ 499 pz.	500~749	750~999	1000~1500
HNTBT8	4 5 6				
	8				
HNTBTSN8	4 5 6 8				

Ordering Example

Codice componente	-	M
HNAST8 HNTAT8	-	8

■Dadi di post-montaggio

RoHS10

* Elettroconduttivo

Tipo	M Materiale	S Trattamento superficie
①HNTF8	EN 1.0301 Equiv.	Cromatura trivalente
②HNTFV8		
③HNTFZ8		
④HNTFSN8*	EN 1.4401 Equiv. (Sinterizzato)	-

HNTF8 (EN 1.0301 Equiv.)
HNTFV8 (Con adesivo frenafiletti, EN 1.0301 Equiv.)
HNTFZ8 (Con rivestimento in resina frenafiletti, EN 1.0301 Equiv.)
HNTFSN8 (EN 1.4401 Equiv., sinterizzato)

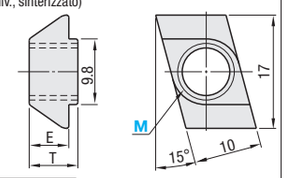

Coppia di serraggio di riferimento (N·m)	
M	EN 1.0301 Equiv. /EN 1.4401 Equiv. (Sinterizzato)
8	23.5

Dettagli del tipo con frenafiletti P.670

Example

• Dadi di post-montaggio

HNTF
HNTFV
HNTFZ
HNTFSN

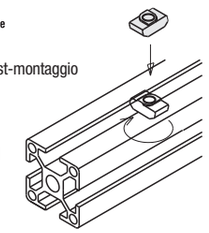

Codice componente Tipo	M	E	T	Prezzo unitario	Sconto volumi elevati		
				1 ~ 499 pz.	500~749	750~999	1000~1500
HNTF8 (EN 1.0301 Equiv.)	4 5 6 8	6.0	9.0				
HNTFV8 (Frenafiletti, EN 1.0301 Equiv.)	8						
HNTFZ8 (Frenafiletti, EN 1.0301 Equiv.)							
HNTFSN8 (EN 1.4401 Equiv., sinterizzato)	4 5 6 8	6.4	8.9				

Ordering Example

Codice componente	-	M
HNTF8	-	8