Staffe estruse - Per profilati a 1 cava

Per profilati in alluminio serie 8-45 (largh. cava 10mm)

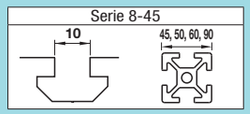

Caratteristiche: le staffe estruse con due fori di montaggio su un lato consentono il collegamento più sicuro dei profilati.

Staffe spesse

RoHS10

HBLTSW8

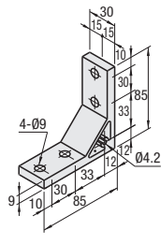

M Materiale: EN AC-51400-T5 Equiv.
S Trattamento superficie: Anodizzato

Codice componente	Massa (g)	Vite applicabile, dado a T				Carico ammesso (N)	Prezzo unitario	Sconto volumi elevati
		Vite	Quantità	Dado a T	Quantità		1~99 pz.	100~200
HBLTSW8	113	CBM8-20	4	HNTT8-8	4	3087		

Caratteristiche: le staffe estruse con due fori di montaggio su un lato consentono il collegamento più sicuro dei profilati.

Staffe a triangolo

RoHS10

HBLDSWT8-45

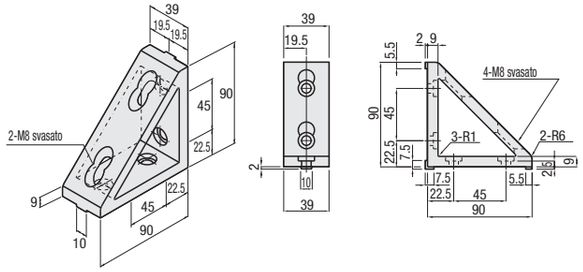

M Materiale: A6N01SS-T
S Trattamento superficie: Anodizzato

Codice componente	Massa (g)	Vite applicabile, dado a T				Carico ammesso (N)	Prezzo unitario	Sconto volumi elevati
		Vite	Quantità	Dado a T	Quantità		1~99 pz.	100~200
HBLDSWT8-45	235	CBM8-15	4	HNTT8-8	4	3087		

Caratteristiche: staffe per il collegamento di profilati da 30, 45mm.

Staffe di montaggio per profilati di misura diversa

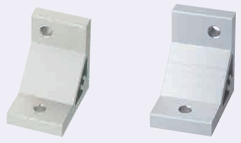

HBLTS845-6L
HBLTS845-6R

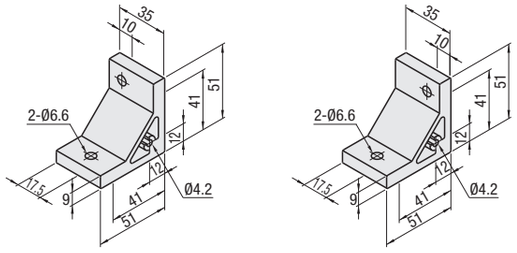

M Materiale: EN AC-51400-T5 Equiv.
S Trattamento superficie: Anodizzato

Codice componente	Massa (g)	Vite applicabile, dado a T				Carico ammesso (N)	Prezzo unitario	Sconto volumi elevati
		Vite	Quantità	Dado a T	Quantità		1~99 pz.	100~200
HBLTS845-6L	78	CBM6-20	1	HNTT8-6	1	-		
		CBM6-15		HNTT8-6				
HBLTS845-6R		CBM6-20		HNTT8-6				
		CBM6-15		HNTT8-6				

Example

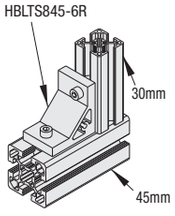

Caratteristiche: staffe estruse per il collegamento di profilati da 50mm.

Per profilati da 50mm

HBLTS8-50

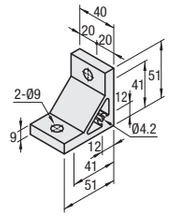

M Materiale: EN AC-51400-T5 Equiv. S Trattamento superficie: Anodizzato

Codice componente	Massa (g)	Vite applicabile, dado a T				Carico ammesso (N)	Prezzo unitario	Sconto volumi elevati
		Vite	Quantità	Dado a T	Quantità		1~99 pz.	100~200
HBLTS8-50	89	CBM8-20	2	HNTT8-8	2	2058		

Caratteristiche: staffe estruse per il collegamento di profilati da 50mm con 2 fori di montaggio su un lato.

Per profilati da 50mm

NBLUW8-50
HBLUW8-50

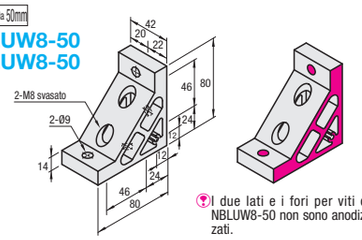

I due lati e i fori per viti di NBLUW8-50 non sono anodizzati.

Tipo	M Materiale	S Trattamento superficie
NBLUW8-50	EN AW-6063-T5 Equiv.	Anodizzato
HBLUW8-50	EN AC-51400-T5 Equiv.	

Codice componente	Massa (g)	Profilati (Serie)	Vite applicabile, dado a T				Carico ammesso (N)	Prezzo unitario	Sconto volumi elevati
			Vite	Quantità	Dado a T	Quantità		1~99 pz.	100~200
NBLUW8-50	223	HFS8-5050	CBM8-15	2	HNTT8-8	4	2793		
			CBM8-25						
HBLUW8-50		HFS8-5050	CBM8-15						
			CBM8-25						

Caratteristiche: staffe estruse per il collegamento di profilati da 60mm.

Per profilati da 60mm

NBLUW8-60
HBLUW8-60

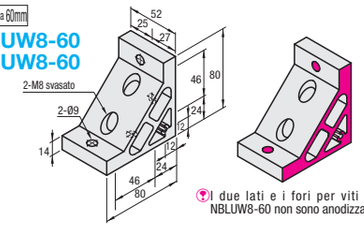

I due lati e i fori per viti di NBLUW8-60 non sono anodizzati.

Tipo	M Materiale	S Trattamento superficie
NBLUW8-60	EN AW-6063-T5 Equiv.	Anodizzato
HBLUW8-60	EN AC-51400-T5 Equiv.	

Codice componente	Massa (g)	Profilati (Serie)	Vite applicabile, dado a T				Carico ammesso (N)	Prezzo unitario	Sconto volumi elevati
			Vite	Quantità	Dado a T	Quantità		1~99 pz.	100~200
NBLUW8-60	275	HFS8-6060	CBM8-15	2	HNTT8-8	4	2793		
			CBM8-25						
HBLUW8-60			CBM8-15						
			CBM8-25						

Ordering Example

Codice componente
HBLTS845-6L
HBLUW8-50

Alterations

Codice componente - (C, SET, SST, SEU, SSU, SEP, SSP, SEC)
HBLTS845-6L - SET

Varianti	Codice	Spec.	Staffa applicabile
Variante fori di montaggio per profilo di chiusura	C	Aggiunge fori maschiati sulla staffa per il montaggio del profilo di chiusura. (M5 sui due lati) (Vite di fissaggio HCBM a **P.754**) *Direzione maschiatura: su HBLTS845-6□, la maschiatura viene lavorata solo sul lato stretto rispetto al foro sfalsato. Posizione foro maschi	HBLTSW8 HBLTS845-6L* HBLTS845-6R* HBLTS8-50 HBLUW8-50 HBLUW8-60

Varianti	Codice	Spec.	Staffa applicabile
Kit viti e dadi applicabili inclusi	SET SST (Acciaio inox) SEU (Dadi di pre-montaggio con molla) SSU (Dadi di pre-montaggio con molla in acciaio inox) SEP (Dadi di post-montaggio con molla) SSP (Dadi di post-montaggio con molla in acciaio inox) SEC (Viti con rondella incorporata e dadi)	Viti e dadi applicabili per il fissaggio delle staffe sui profilati vengono forniti in kit. (Aggiungere al prezzo della staffa) (Es.) Quando si specifica HBLTSW8: SET: CBM8-20 / HNTT8-8 SST: SCB8-20 / HNTTSN8-8 SEU: CBM8-20 / HNTU8-8 SSU: SCB8-20 / SHNTU8-8 SEP: CBM8-20 / HNTP8-8 SSP: SCB8-20 / SHNTP8-8 SEC: HCBST8-24 / HNTT8-8 Quando si specificano articoli diversi da HBLTSW8, controllare le viti e i dadi applicabili.	HBLTSW8 HBLTS845-6L HBLTS845-6R HBLTS8-50 NBLUW8-50 HBLUW8-50 NBLUW8-60 HBLUW8-60

La vite inclusa non è conforme alla direttiva RoHS quando vengono specificate parti -SET, -SEU o -SEP.