Chiusure magnetiche per pannelli/Kit cricchetto a due sfere per profilati in alluminio

Chiusure magnetiche per pannelli

RoHS10

HMENP

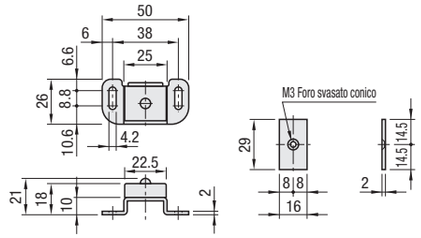

Nome componente	M Materiale	S Trattamento superficie
Supporto	EN 1.4301 equiv.	Verniciatura marrone scuro
Magnete	Ferrite	-
Piastra	EN 1.0330 equiv.	Cromatura trivalente

Codice componente	Prezzo unitario	Sconto volumi elevati
	1 ~ 9 pz.	10~50
HMENP		

Ordering Example — Codice componente: HMENP

Example

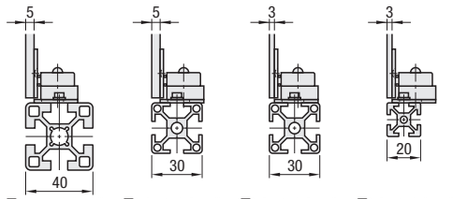

■Per il montaggio di pannelli spessi 5mm su profilati da 40mm
■Per il montaggio di pannelli spessi 5mm su profilati da 30mm
■Per il montaggio di pannelli spessi 3mm su profilati da 30mm
■Per il montaggio di pannelli spessi 3mm su profilati da 20mm

kit cricchetti a due sfere

M Materiale: Cricchetto a due sfere ①②: Lega di zinco (Cromatura)
Staffa③④: EN 1.0320 equiv. (laminato a caldo) (Cromatura)
⑤⑥:EN AW-6063 equiv.

RoHS10

HBCS

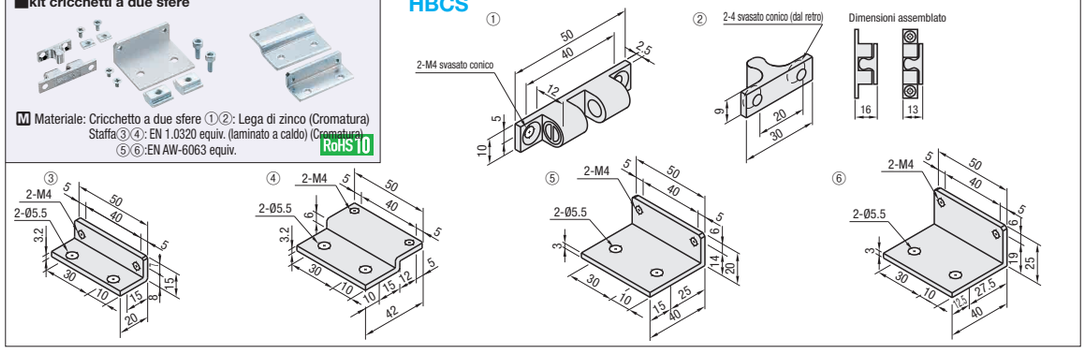

Codice componente		Componente														Forza di spinta	Forza di trazione	Prezzo unitario	Sconto volumi elevati
		Lato cricchetto								Lato porta									
		Cricchetto a due sfere	Staffa di montaggio	Per montaggio cricchetto		Per montaggio profilato				Cricchetto lato porta	Per montaggio cricchetto								
Tipo	N.			Vite di fissaggio	Quantità	Vite	Quantità	Dado a T	Quantità		Vite di fissaggio	Quantità	Dado a T	Quantità				1 ~ 9 pz.	10~50
HBCS	5	①	③	Vite a testa piatta M4×6	2	SCB5-8	2	HNTT5-5	2	②	Vite a testa piatta M4×8	2	HNTT5-4	2		27.5N	18.6N		
	6		④			SCB5-10		HNTT6-5											
	8		⑤			SCB5-12		HNTT8-5											
	8-45		⑥			SCB5-15		HNTT8-5											

Ordering Example — Codice componente: HBCS6

Example

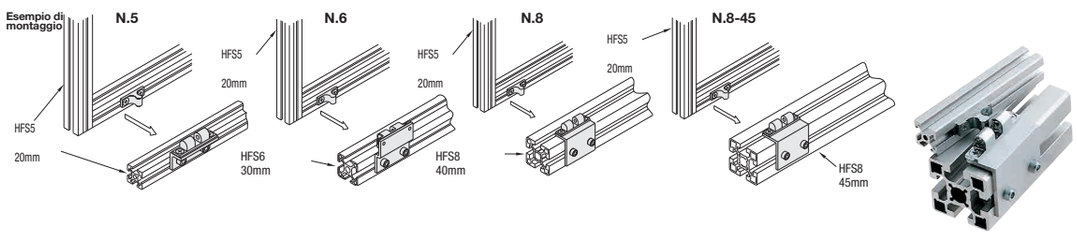

Kit staffe per profilati in alluminio/Kit catenacci per profilati in alluminio

Kit staffe per profilati in alluminio

RoHS10

Parti	M Materiale	S Trattamento superficie
Staffa	EN 1.4301 equiv.	Spazzolatura
Piastra di montaggio	EN 1.0330 equiv.	Cromatura trivalente

STYSF

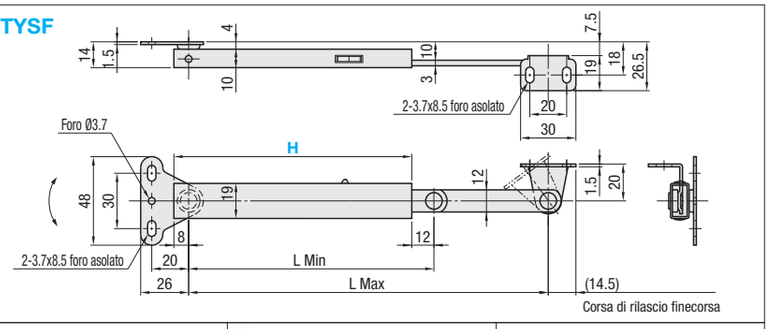

MS5

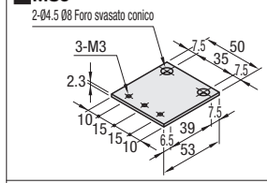

MS6

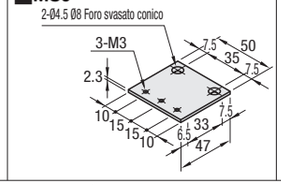

MS5-2

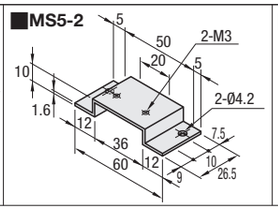

MS6-2

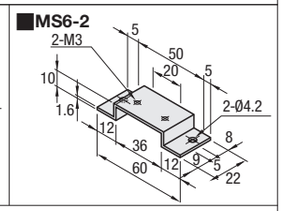

Esempio di montaggio

STYSF Il braccetto per ante a ribalta può essere fissato ai profilati in alluminio con staffe.

	STYSFCombinazione di braccetto e profilato in alluminio	
	STYSF5	STYSF6
Parte superiore	HFS5-2040	HFS6-3060
Parte inferiore	HFS5-2020	HFS6-3030

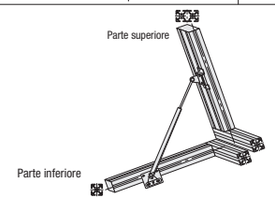

Codice componente		Componente																Prezzo unitario	Sconto volumi elevati
		Lato profilato											Lato porta						
Tipo	N.	H	Lunghezza L min	Lunghezza L max	Max carico sostenibile N (kgf)/pz.	Piastra di montaggio	Vite di fissaggio	Quantità	Vite	Quantità	Dado	Quantità	Piastra di montaggio	Vite di fissaggio	Quantità	Vite	Quantità	Dado	Quantità	1 ~ 4 pz.	5~50
STYSF	5	129	133	195	147(15)	MS5	SHFBS4-6	2	SCB3-6	3	HNTT5-4	2	MS5-2	SCB4-6	2	SCB3-6	2	HNTT5-4	2		
		166	170	270		MS5	SHFBS4-6	2	SCB3-6		HNTT5-4		MS5-2	SCB4-6		SCB3-6		HNTT5-4			
	6	129	133	195		MS6	SHFBS4-8	2	SCB3-6		HNTT6-4		MS6-2	SCB4-8		SCB3-6		HNTT6-4			
		166	170	270		MS6	SHFBS4-8	2	SCB3-6		HNTT6-4		MS6-2	SCB4-8		SCB3-6		HNTT6-4			

Le staffe di montaggio sono le stesse per chiavistelli di lunghezza diversa. Le staffe sono diverse per profilati diversi.

Kit catenacci per profilati in alluminio

RoHS10

HHMTEN

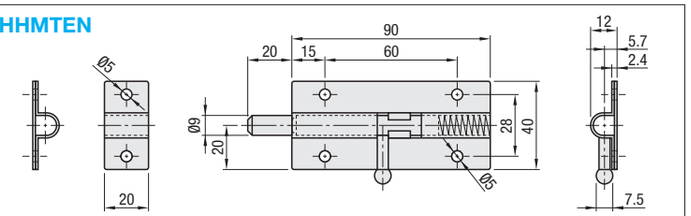

M Materiale: EN 1.4301 equiv.

HM1

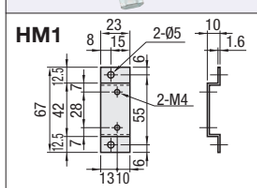

M Materiale: EN 1.0330 equiv.
S Trattamento superficie: Cromatura trivalente

HM2

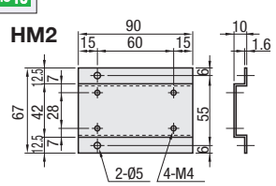

M Materiale: EN 1.0330 equiv.
S Trattamento superficie: Cromatura trivalente

Per montare un catenaccio (HHMT90) direttamente sul profilato in alluminio HFS6, è possibile utilizzare l'apposita piastra di montaggio.

Example

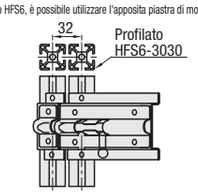

Codice componente		Componente											Prezzo unitario	Sconto volumi elevati
		Lato profilato						Lato porta						
Tipo	N.	Catenaccio	Piastra di montaggio	Vite di fissaggio	Quantità	Dado	Quantità	Piastra di montaggio	Vite di fissaggio	Quantità	Dado	Quantità	1 ~ 9 pz.	10~200
HHMTEN	6	HHMT90	HM1	SCB4-8	4	HNTT6-4	2	HM2	SCB4-8	6	HNTT6-4	2		

Ordering Example — Codice componente - H
STYSF6 - 129
HHMTEN6