Maniglie ad arco

RoHS 10

UWSD

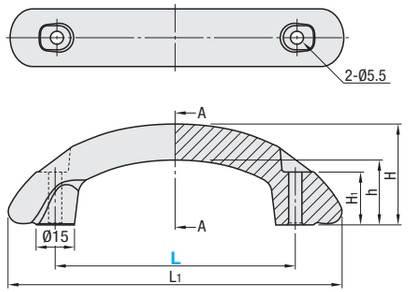

Caratteristiche: prodotti dal profilo elegante, facilitano la presa.

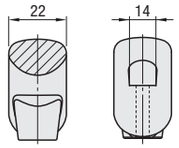

Sezione A-A

M Materiale: EN 1.4301 equiv.
S Trattamento superficie: Lucidatura

Codice componente Tipo	L	L1	H	h	H1	Carico ammesso (N)	Massa (g)	Prezzo unitario
UWSD	100	139	42	27	21	500	337	
	150	190	44	29	17		434	

Example

Lato posteriore

Maniglie pressofuse

RoHS 10

UWASND

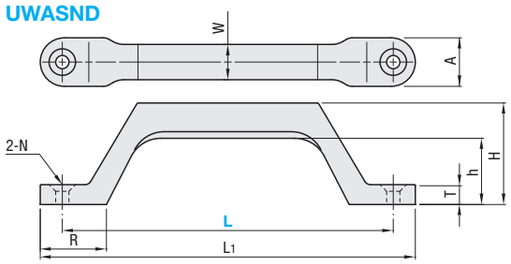

M Materiale: EN 1.4301 equiv.
S Trattamento superficie: Lucidatura

Codice componente Tipo	L	L1	H	h	T	A	W	R	N Passante	N Svasato con.	Carico ammesso (N)	Massa (g)
UWASND	80	96	32	20	6	18	12	20	4.5	8.5	500	97
	100	116						23				116
	150	170	46	30	9	22	16	30	6.5	12.5		301
	200	220	46	30	9	22	16	30	6.5	12.5		354

Ordering Example — Codice componente: UWSD100, UWASND80

Maniglie in alluminio

Tipo	M Materiale	S Trattamento superficie
HHDF	Lega di alluminio	Verniciatura elettrostatica (Nero opaco)
HHDFL	Lega di alluminio	Smerigliatura canna
HHDFA	Lega di alluminio	Lucidatura

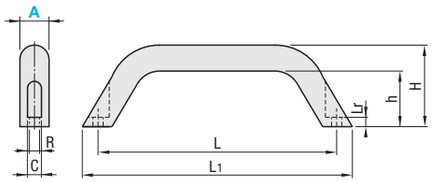

Codice componente Tipo	A	Profilato applicabile (Serie)	L	L1	H	h	R	C	Lr	Massa (g)	Vite, dado: Vite	Quantità	Dado	Quantità	Prezzo unitario HHDF	HHDFL	HHDFA
HHDF HHDFL HHDFA	19	HFS5	90	107	41	29	5.3	9	5	64	CBM5-10	2	HNTT5-5	2			
	20	HFS6	93.5	112	44	31	6.5	10.5	5	110	CBM6-12		HNTT6-6				
	26	HFS8 HFS8-45	130	149	57	40	8.5	13.3	5	250	CBM8-15		HNTT8-8				

Ordering Example — Codice componente: HHDF19

Alterations — Codice componente: HHDF19 - (SET, SST): SET

Quando si specifica SET, il prodotto non è conforme a RoHS.
Applicabile a HHDF, HHDFL e HHDFA.

Variante	Codice	Spec.	N.
Kit viti e dadi applicabili	SET	Viti e dadi applicabili forniti in kit. Quando è specificato SST, viti e dadi sono in acciaio inox.	19
	SST (Acciaio inox)		20
			26

Maniglie in nylon

RoHS 10

UPCN
(Nylon 6)

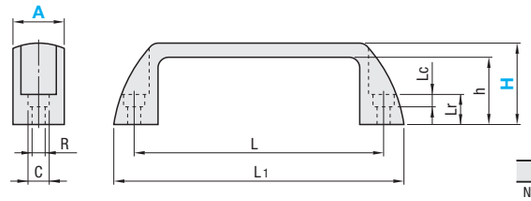

M Materiale: Nylon 6 rinforzato con fibra di vetro

Codice componente Tipo	A	Colore maniglia	H	Profilato applicabile (Serie)	h	L	L1	R	C	Lr	Lc	Carico ammesso (N)	Massa (g)	Prezzo unitario B (Nero) 1~9 pz.	10~14	15~19	20~50	W (Bianco), M (Arancione), R (Rosso), G (Verde) 1~9 pz.	10~14	15~19	20~50
UPCN	19	B (Nero) W (Bianco) M (Arancione) R (Rosso) G (Verde)	36	HFS5	30	90	108.5	5.5	9.5	11	6	500	23								
			51		45								24								
	21		36	HFS6	30	93.5	112	6.5	10.5	13	7		25								
			51		45								28								
	26		41	HFS8 HFS8-45	34	117	139	8.5	13.3	15	9		38								
			57		50								48								
	27		45		37	132	156			16			54								
			63		55								62								
	28		52		42	152	177	6.5	10.5	13	7		66					-	-	-	-
			50		42	179	204	8.5	13.3	17	9		68								
			71		63								86								

Il colore predefinito della maniglia, se non specificato diversamente, è il nero. La dimensione H predefinita è A19-H36, A21-H36, A26-H41, A27-H45 e A28-H50 se non altrimenti specificato.

Ordering Example — Codice componente - Colore maniglia - H: UPCN19 - B - 51

Alterations — Codice componente - Colore maniglia - H - (SET, SST): UPCN21 - B - 51 - SET

Variante	Codice	Spec.	N.
Kit viti e dadi applicabili	SET	Viti e dadi applicabili forniti in kit. Quando è specificato SST, viti e dadi sono in acciaio inox.	19
	SST (Acciaio inox)		21
			26

Quando si specifica SET, il prodotto non è conforme a RoHS.

Example

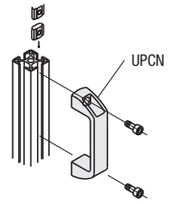

Piastre di montaggio per maniglie in nylon

RoHS 10

UPCNAT

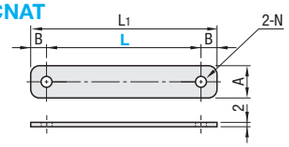

M Materiale: EN 1.4301 equiv.

Ordering Example — Codice componente: UPCNAT117

Codice componente Tipo	L	L1	A	B	N	Maniglia	Massa di riferimento (g)	Prezzo unitario 1 ~ 9 pz.	Sconto volumi elevati 10~200
UPCNAT	90	108.5	19	9.25	5.5	UPCN19	31		
	93.5	112	21		6.5	UPCN21	36		
	117	139	26	11	8.5	UPCN26	55		
	132	156	27	12		UPCN27	64		
	179	204	28	12.5		UPCN28	88		

Example

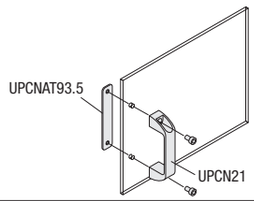

Maniglie per pannelli

HHDS
HHDSW
HHDSA
HHDSS

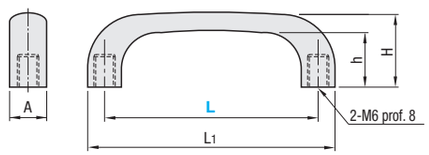

Tipo	M Materiale	S Trattamento superficie
HHDS	Policarbonato (Nero)	-
HHDSW	Policarbonato (Bianco)	-
HHDSA	EN AC-46100 equiv.	Finitura a forno (Grigio argento)
HHDSS	EN 1.4301 equiv.	Lucidatura

Codice componente Tipo	L	L1	H	h	A	Massa (g) HHDS, HHDSW	HHDSA	HHDSS	Prezzo unitario HHDS	HHDSW	HHDSA	HHDSS
HHDS HHDSW HHDSA HHDSS	90	110	32	24	13	17	43	90				
	104	127	37	27.7	16	25	65	150				
	122	149	43.3	32.5	19	42	102	220				

Example

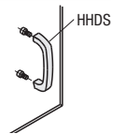

Ordering Example — Codice componente: HHDS90